

|         |            |              |
|---------|------------|--------------|
| Nr. 667 | 01.07.2020 | 26. Jahrgang |
|---------|------------|--------------|

| Nummer  |                 |  | Seite |
|---------|-----------------|--|-------|
| 44/2020 | Kreis Gütersloh | Landschaftsplan Gütersloh - hier: erneute öffentliche Auslegung gem. § 17 Abs. 2 Landesnaturschutzgesetz                         | 3625  |
| 45/2020 | Kreis Gütersloh | Satzung des Kreises Gütersloh vom 15.06.2020 über die Erhebung von Gebühren für Amtshandlungen auf dem Gebiet der Fleischhygiene | 3628  |

## 44/2020 Kreis Gütersloh

### Landschaftsplan Gütersloh

#### **hier: Erneute öffentliche Auslegung gemäß § 17 Abs. 2 Landesnaturschutzgesetz**

Der Entwurf des Landschaftsplanes Gütersloh hat in der Zeit vom 14.01.2020 bis zum 14.02.2020 öffentlich ausgelegen. Während der Auslegungsfrist wurden Einwendungen erhoben, die berücksichtigt werden sollen.

Der Entwurf des Landschaftsplanes " **Gütersloh** " ist daher gemäß § 17 Abs. 2 des Gesetzes zum Schutz der Natur in Nordrhein-Westfalen (Landesnaturschutzgesetz – LNatSchG NRW - SGV. NW S. 791), in der zur Zeit geltenden Fassung erneut für die Dauer eines Monats öffentlich auszulegen.

Das Plangebiet des Landschaftsplanes umfasst die Stadt Gütersloh und die nachfolgend aufgeführten Teile der Stadt Verl und der Gemeinde Herzebrock-Clarholz:

#### Stadt Verl

Gemarkung Verl, Fluren 5, 6 und 7 (jeweils tlw.)

Gemarkung Sende Flur 1 (tlw.)

#### Gemeinde Herzebrock-Clarholz

Gemarkung Herzebrock, Fluren 4 und 5 (jeweils tlw.)

Die Außengrenzen des Plangebietes sind der Anlage zu entnehmen.

Der Landschaftsplan besteht aus dem Textteil und dem Kartenteil.

#### Textteil

- Einleitende Bemerkungen und Erläuterungen
- Textliche Darstellungen
- Textliche Festsetzungen
- Umweltbericht

#### Kartenteil

- Karte mit Darstellung der Entwicklungsziele
- Karte mit den Festsetzungen der besonders geschützten Teile von Natur und Landschaft und der Darstellung der Teilflächen zur besonderen Strukturanreicherung sowie den nachrichtlichen Darstellungen

Seite 3625

# Amtsblatt

Ämliches Bekannlmachungsorgan des Kreises Gütersloh

Der Entwurf des Landschaftsplanes liegt ab dem 10.07.2020 bis zum 10.08.2020 einschließlich während der Dienststunden (montags bis donnerstags von 8.00 bis 12.00 Uhr und 14.00 bis 16.00 Uhr, freitags von 8.00 bis 12.30 Uhr) in der Kreisverwaltung Gütersloh  
– Abteilung Umwelt, Wasserstraße 14, 33378 Rheda-Wiedenbrück, Zimmer 313, zur Einsichtnahme öffentlich aus.

Der Entwurf kann auch auf den Internetseiten des Kreises Gütersloh eingesehen werden.

Während der Auslegungsfrist kann jedermann Anregungen und Bedenken zu dem Entwurf schriftlich beim Kreis Gütersloh, Der Landrat, 33324 Gütersloh oder zur Niederschrift beim Kreis Gütersloh, Abteilung Umwelt, Wasserstraße 14, 33378 Rheda-Wiedenbrück, vorbringen. Daneben ist es verfahrensrechtlich zulässig, die Einwendungen bei jeder anderen Dienststelle der Kreisverwaltung Gütersloh schriftlich oder zur Niederschrift abzugeben.

Gemäß § 17 Abs. 2 Satz 2 des Landesnaturschutzgesetzes wird bestimmt, dass Bedenken und Anregungen nur zu den geänderten oder ergänzten Teilen vorgebracht werden können.

Über die fristgemäß vorgebrachten Bedenken und Anregungen wird der Kreistag Gütersloh in öffentlicher Sitzung beraten. Über das Ergebnis der Beratung erfolgt eine schriftliche Mitteilung.

Bei Fragen erreichen Sie die Mitarbeiter der Unteren Naturschutzbehörde telefonisch unter 05241/85-2713 Herr Bröskamp und 05241/85-2726 Herr Ewerszumrode oder per e-mail unter [LandschaftsplanGT@kreis-guetersloh.de](mailto:LandschaftsplanGT@kreis-guetersloh.de)

Um Wartezeiten zu vermeiden, bitte ich um eine vorherige telefonische Anmeldung.

Gütersloh, den 30.06.2020

Kreis Gütersloh  
Der Landrat

# Amtsblatt

Ämliches Bekanntmachungsorgan des Kreises Gütersloh

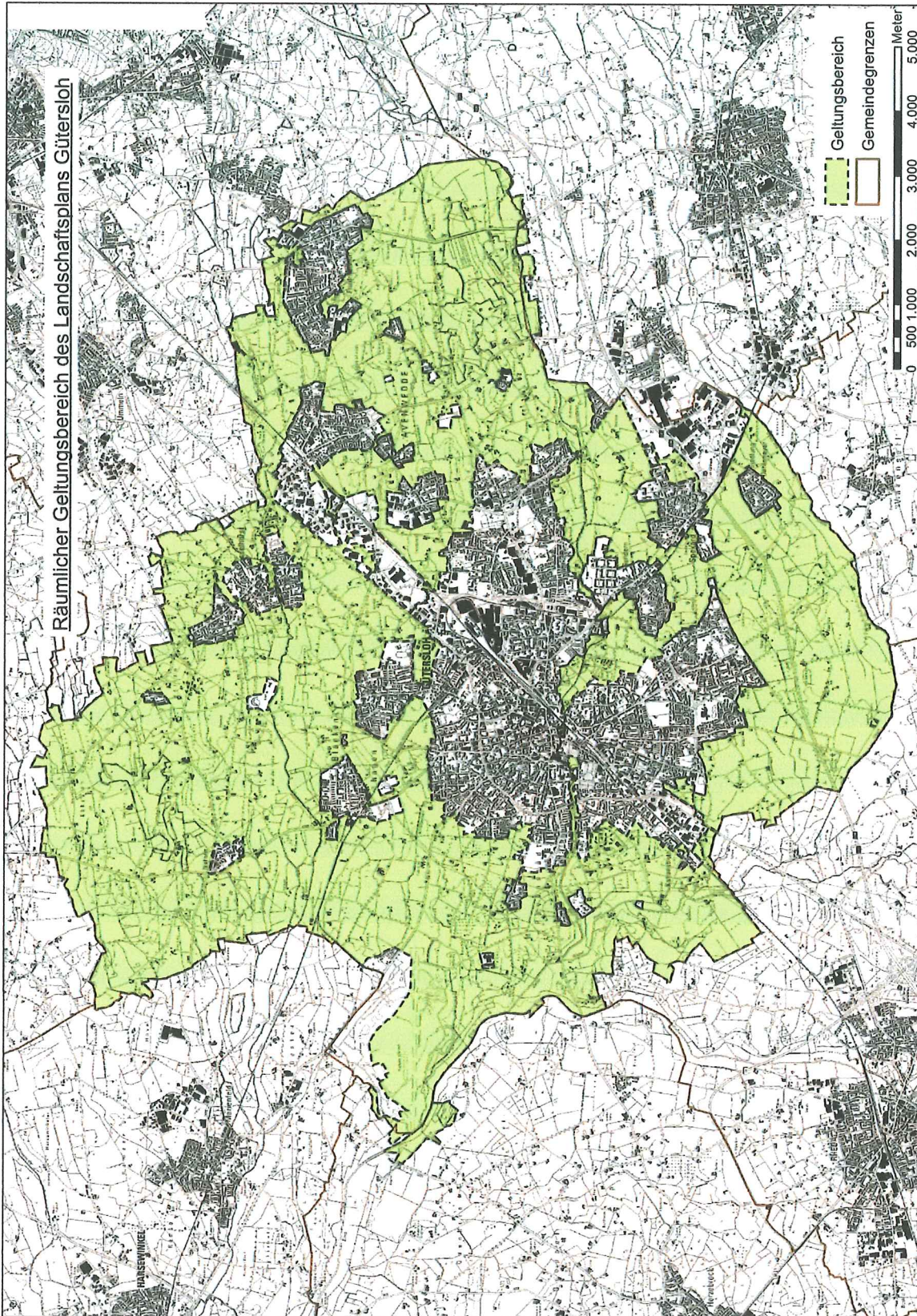

## 45/2020 Kreis Gütersloh

### **Satzung des Kreises Gütersloh vom 15.06.2020 über die Erhebung von Gebühren für Amtshandlungen auf dem Gebiet der Fleischhygiene**

#### Aufgrund

- der Verordnung (EU) Nr. 2017/625 des Europäischen Parlaments und des Rates vom 15. März 2017 über ämliche Kontrollen und andere ämliche Tätigkeiten zur Gewährleistung der Anwendung des Lebens- und Futtermittelrechts und der Vorschriften über Tiergesundheit und Tierschutz, Pflanzengesundheit und Pflanzenschutzmittel, zur Änderung der Verordnungen (EG) Nr. 999/2001, (EG) Nr. 396/2005, (EG) Nr. 1069/2009, (EG) Nr. 1107/2009, (EU) Nr. 1151/2012, (EU) Nr. 652/2014, (EU) 2016/429 und (EU) 2016/2031 des Europäischen Parlaments und des Rates, der Verordnungen (EG) Nr. 1/2005 und (EG) Nr. 1099/2009 des Rates sowie der Richtlinien 98/58/EG, 1999/74/EG, 2007/43/EG, 2008/119/EG und 2008/120/EG des Rates und zur Aufhebung der Verordnungen (EG) Nr. 854/2004 und (EG) Nr. 882/2004 des Europäischen Parlaments und des Rates, der Richtlinien 89/608/EWG, 89/662/EWG, 90/425/EWG, 91/496 EEG, 96/23/EG, 96/93/EG und 97/78/EG des Rates und des Beschlusses 92/438/EWG des Rates (Verordnung über ämliche Kontrollen) (ABl. Nr. L 95/1), in der jeweils geltenden Fassung
- § 2 Abs. 3 des Gebührengesetzes für das Land Nordrhein-Westfalen (GebG NRW) in der Fassung der Bekanntmachung vom 23.08.1999 (GV. NRW. S. 524/SGV NRW 2011) in der jeweils geltenden Fassung
- § 1 Abs. 1 der Verordnung zur Regelung von Zuständigkeiten auf Gebieten des Verbraucherschutzes (Zuständigkeitsverordnung Verbraucherschutz NRW – ZustVOVS NRW) vom 03.02.2015 (GV. NRW. S. 293/SGV NRW 788) in der jeweils geltenden Fassung
- §§ 5, 26 Abs. 1 Buchstabe f Kreisordnung für das Land Nordrhein-Westfalen in der Fassung der Bekanntmachung vom 14.07.1994 (GV. NRW. S. 646/SGV NRW 2021) in der jeweils geltenden Fassung

hat der Kreistag des Kreises Gütersloh am 15.06.2020 folgende Satzung beschlossen:

#### **§ 1**

#### **Gebührentatbestand und Gebührenschuldner**

- (1) Für die in Anhang IV Kapitel II der VO 2017/625 genannten Tätigkeiten (Amtshandlungen) werden Gebühren nach der Allgemeinen Verwaltungsgebührenordnung NRW (AVerwGebO NRW) vom 03.07.2001 (GV. NRW. 2001 S. 262/SGV NRW 2011) in der zurzeit geltenden Fassung erhoben.

Aufgrund des § 2 Abs. 3 Satz 1 GebG NRW werden von den Tarifstellen 23.8.4 der AVerwGebO NRW abweichende Gebührensätze nach dieser Satzung unter Berücksichtigung der Kriterien nach Kapitel VI (Finanzierung ämlicher Kontrollen und anderer ämlicher Tätigkeiten) der Verordnung (EU) Nr. 2017/625 und des § 3 GebG NRW erhoben.

- (2) Gebührenpflichtig sind die natürlichen oder juristischen Personen, die die nach Abs. 1 gebührenpflichtigen Amtshandlungen zurechenbar verursachen bzw. deren Tätigkeiten Amtshandlungen im Sinne des Absatzes 1 unterliegen.

## § 2 Begriffsbestimmungen

### (1) Betriebe im Rotfleischbereich (§§ 3 und 4)

Betriebe im Rotfleischbereich im Sinne dieses Absatzes sind Betriebe, in denen kein Schlachtgeflügel und kein Geflügelfleisch untersucht wird.

Großbetriebe im Sinne dieser Satzung sind Schlachtbetriebe, in denen im Durchschnitt des vorangegangenen Kalenderjahres mehr als 20 Großvieheinheiten wöchentlich geschlachtet worden sind. Dabei entsprechen 20 Großvieheinheiten

- a) 20 Pferden oder anderen Einhufnern,
- b) 20 Rindern mit einem Lebendgewicht von mehr als 300 kg,
- c) 40 Rindern mit einem Lebendgewicht bis zu 300 kg,
- d) 100 Schweinen mit einem Lebendgewicht von über 100 kg,
- e) 133 Schweinen mit einem Lebendgewicht von bis zu 100 kg,
- f) 200 Schafen, Ziegen mit einem Lebendgewicht von über 15 kg,
- g) 400 Schaf- oder Ziegenlämmern oder Ferkeln mit einem Lebendgewicht von jeweils bis zu 15 kg,
- h) 40 Stück Rotwild,
- i) 100 ausgewachsene Wildschweine,
- j) 133 Stück Dam- Sikawild oder nicht ausgewachsene Wildschweine,
- k) 200 Stück Reh- oder Muffelwild.

Großbetriebe im Sinne dieser Satzung sind auch öffentliche Schlachthöfe nach § 8 Gemeindeordnung für das Land Nordrhein-Westfalen, die am 01.09.2008 bereits bestanden haben.

Kleinbetriebe im Sinne dieser Satzung sind alle übrigen Schlachtbetriebe und Schlachtstätten.

Nimmt ein Schlachtbetrieb/eine Schlachtstätte seine/ihre Tätigkeit neu auf, erfolgt die Einstufung als Klein- oder Großbetrieb im laufenden Kalenderjahr nach den tatsächlichen wöchentlichen Schlachtzahlen.

### (2) Betriebe im Weißfleischbereich (§ 6)

Erzeugerbetriebe im Sinne dieses Absatzes sind Betriebe, in denen nur die Schlachtgeflügeluntersuchung durchgeführt wird.

Schlachtbetriebe im Sinne dieses Absatzes sind Betriebe, in denen die Schlachtgeflügel- und Fleischuntersuchung durchgeführt werden oder nur die Fleischuntersuchung durchgeführt wird.

### (3) Wildbearbeitungsbetriebe (§ 7)

Wildbearbeitungsbetriebe sind Betriebe, in denen erlegtes Wild und Wildbret für das Inverkehrbringen zugerichtet werden.

## § 3 Gebühren nach Stück (Rotfleischbereich)

(1) Die Gebühr nach Stück wird im Rotfleischbereich erhoben von

- a) Kleinbetrieben
- b) Großbetrieben, die bis zum 30.09. eines Jahres erklärt haben, dass sie die Erhebung einer auf der Grundlage von Stückzahlen kalkulierten Gebühr wählen.

Die Gebühr wird nach der Erklärung ab dem 01.01. des Folgejahres bis auf weiteres auf der Grundlage des § 3 erhoben.

Eine Änderung ist jeweils durch Erklärung zum 30.09. eines Jahres mit Wirkung ab dem 01.01. des Folgejahres möglich.

(2) Die Gebühr für Amtshandlungen im Zusammenhang mit der Fleischuntersuchung beträgt je Tier in Kleinbetrieben

| Tierart/Schlachtgewicht                             | bis 5<br>Schlach-<br>tungen<br>je Tag -<br>EUR | 6 - 15<br>Schlach-<br>tungen<br>je Tag -<br>EUR | 16 - 35<br>Schlach-<br>tungen<br>je Tag -<br>EUR | 36 - 50<br>Schlach-<br>tungen<br>je Tag -<br>EUR | 51 - 64<br>Schlach-<br>tungen<br>je Tag -<br>EUR | 65 - 119<br>Schlach-<br>tungen<br>je Tag -<br>EUR | ab 120<br>Schlach-<br>tungen<br>je Tag -<br>EUR |
|---|--|---|--|--|--|---|---|
| Jungrinder  | 33,87  | 31,56   | 28,91  | 27,24  | 24,59  | 22,27   | 17,31   |
| ausgewach-<br>sene Rinder                           | 33,87  | 31,56   | 28,91  | 27,24  | 24,59  | 22,27   | 17,31   |
| Schweine u.<br>Wildschweine<br>weniger als 25<br>kg | 17,32  | 15,69   | 13,93  | 13,26  | 11,64  | 10,71   | 8,70  |
| mindestens 25<br>kg                                 | 17,32  | 15,69   | 13,93  | 13,26  | 11,64  | 10,71   | 8,70  |
| Schafe und Zie-<br>gen<br>weniger als 12<br>kg      | 12,32  | 11,46   | 10,49  | 9,87   | 8,91   | 8,04  | 6,22  |
| mindestens 12<br>kg                                 | 12,32  | 11,46   | 10,49  | 9,87   | 8,91   | 8,04  | 6,22  |
| Wildwieder-<br>käufer<br>weniger als 12<br>kg       | 16,05  | 14,94   | 13,67  | 12,86  | 11,59  | 10,47   | 8,06  |
| mindestens 12<br>kg                                 | 16,05  | 14,91   | 13,67  | 12,86  | 11,59  | 10,47   | 8,06  |
| Einhufer  | 54,67  | 50,56   | 46,00  | 43,57  | 39,11  | 35,69   | 28,39   |

- (3) Die Gebühr für Amtshandlungen im Zusammenhang mit der Fleischuntersuchung beträgt bei Zuchtkaninchen und Tieren vergleichbarer Größe (außer Geflügel) je Tier 0,27 EUR.
- (4) Sind die Gebühren entsprechend den Schlachtzahlstafeln nach Abs. 2 zu ermäßigen, wird mindestens die Summe der Gebühren erhoben, die sich aus der Multiplikation der höchsten Tierzahl der niedrigeren Schlachtzahlstafel mit der darin enthaltenen Gebühr ergibt.

## § 4

### Gebühren nach Stunden (Rotfleischbereich)

Die Gebühr nach Stunden wird im Rotfleischbereich erhoben von

- a) Großbetrieben
- b) Kleinbetrieben, die bis zum 30.09. eines Jahres erklärt haben, dass sie die Erhebung einer auf der Grundlage von Stunden kalkulierten Gebühr wählen.

Die Gebühr wird nach der Erklärung ab dem 01.01. des Folgejahres bis auf weiteres auf der Grundlage des § 4 erhoben.

Eine Änderung ist jeweils durch Erklärung zum 30.09. eines Jahres mit Wirkung ab dem 01.01. des Folgejahres möglich.

- (1) Für Amtshandlungen im Zusammenhang mit der Fleischuntersuchung wird in Großbetrieben je Rind, Schwein/Wildschwein, Schaf, Ziege, Wildwiederkäuer und Einhufer die Gebühr erhoben, die sich aus Anlage 1 (Blätter 1 bis 12) ergibt.

Bei Anwendung der Gebührentabellen ist von der im Durchschnitt je Stunde ausgeführten Schlachtleistung innerhalb eines Einsatzzeitraumes (Schlachttiere/Stunde) und der während dieses Einsatzzeitraumes anwesenden Anzahl des Untersuchungspersonals (Kosteneinheiten) auszugehen. Dabei stellt ein amtlicher Fachassistent/eine amtliche Fachassistentin 1 Kosteneinheit und ein amtlicher Tierarzt/eine amtliche Tierärztin 2 Kosteneinheiten dar. Verändert sich die Anzahl des Untersuchungspersonals, beginnt ein neuer Einsatzzeitraum.

Diese Daten sind für jede Tierart getrennt zu erfassen und nach den Tabellen separat abzurechnen. Das gilt nicht, wenn das Untersuchungspersonal gleichzeitig für verschiedene Tierarten tätig wird. In diesem Fall wird für die Anwendung der Tabellen eine Umrechnung in die Tierart „Schwein mindestens 25 kg = 1 Schlachttier“ vorgenommen. Es gilt folgendes Umrechnungsverhältnis:

|                                 |        |               |
|---------------------------------|--------|---------------|
| Schweine mindestens 25 kg       | = 1    | Schlacht tier |
| Schweine weniger als 25 kg      | = 0,5  | Schlacht tier |
| ausgewachsene Rinder            | = 5    | Schlacht tier |
| Jungrinder                      | = 2    | Schlacht tier |
| Schafe, Ziegen, Wildwiederkäuer |        |               |
| weniger als 12 kg               | = 0,15 | Schlacht tier |
| mindestens 12 kg                | = 0,25 | Schlacht tier |
| Einhufer                        | = 3    | Schlacht tier |

- (2) Die Gebühr für Amtshandlungen im Zusammenhang mit der Fleischuntersuchung beträgt bei Zuchtkaninchen und Tieren vergleichbarer Größe (außer Geflügel) 0,27 EUR.

## § 5

### Gebühren für Trichinenuntersuchungen

Wird bei Tieren, die Träger von Trichinen sein können (z. B. Wildschweinen), nur die Trichinenuntersuchung durchgeführt, beträgt die Gebühr je Tier/Fleischteil bei Untersuchung nach

a) der mikroskopischen oder trichinoskopischen Methode: 18,07 EUR

b) der Verdauungsmethode:

| bis 5 Tiere je Tag -<br>EUR | 6 – 15 Tiere je Tag -<br>EUR | 16 – 50 Tiere je Tag -<br>EUR | ab 51 Tiere je Tag -<br>EUR |
|-----------------------------|------------------------------|-------------------------------|-----------------------------|
| 8,92                        | 3,10                         | 0,77                          | 0,41                        |

## § 6

### Gebühren in Erzeuger- und Schlachtbetrieben (Weißfleischbereich)

- (1) Für Amtshandlungen in Erzeugerbetrieben wird je Stück Geflügel die Gebühr erhoben, die sich aus der Anlage 2 – Gebühr in Erzeugerbetrieben – ergibt.
- (2) Für Amtshandlungen in Schlachtbetrieben wird je Stück Geflügel die Gebühr erhoben, die sich aus der Anlage 3 – Gebühr in Schlachtbetrieben – ergibt.
- (3) Bei Anwendung der Gebührentabellen (Anlagen 2 und 3) ist von der im Durchschnitt je Stunde ausgeführten Untersuchungs-/Schlachtleistung innerhalb eines Einsatzzeitraumes (Tiere bzw. Schlachttiere/Stunde) und der während dieses Einsatzzeitraumes anwesenden Anzahl des Untersuchungspersonals (Kosteneinheiten) auszugehen. Dabei stellt ein ämlicher Fachassistent/eine ämliche Fachassistentin 1 Kosteneinheit und ein ämlicher Tierarzt/eine ämliche Tierärztin 2 Kosteneinheiten dar. Verändert sich die Anzahl des Untersuchungspersonals, beginnt ein neuer Einsatzzeitraum.

Diese Daten sind für jede Tierart getrennt zu erfassen und nach der Tabelle separat abzurechnen. Das gilt nicht, wenn das Untersuchungspersonal gleichzeitig für verschiedene Tierarten tätig wird. In diesem Fall wird für die Anwendung der Tabellen eine Umrechnung in die Tierart „Haushuhn und Perlhuhn = 1 Tier/SchlachtTier“ vorgenommen. Es gilt folgendes Umrechnungsverhältnis:

|                        |   |                          |
|------------------------|---|--------------------------|
| Haushuhn und Perlhuhn  | = | 1 Tier/SchlachtTier      |
| Enten und Gänse        | = | 2 Tiere/SchlachtTiere    |
| Truthühner             | = | 5 Tiere/SchlachtTiere    |
| Wachteln und Rebhühner | = | 0,4 Tiere/SchlachtTiere. |

## § 7

### Gebühren in Wildbearbeitungsbetrieben

Für Amtshandlungen in Wildbearbeitungsbetrieben wird je kleines Federwild, kleines Haarwild, Laufvogel, Eber oder Wiederkäuer die Gebühr erhoben, die sich aus Anlage 1 (Blätter 1 bis 10) ergibt.

Bei Anwendung der Gebührentabellen ist von der im Durchschnitt je Stunde ausgeführten Untersuchungsleistung innerhalb eines Einsatzzeitraumes (SchlachtTiere/Stunde) und der während dieses Einsatzzeitraumes anwesenden Anzahl des Untersuchungspersonals (Kosteneinheiten) auszugehen. Dabei stellt ein



amtlicher Fachassistent/eine amtliche Fachassistentin 1 Kosteneinheit und ein amtlicher Tierarzt/eine amtliche Tierärztin 2 Kosteneinheiten dar. Verändert sich die Anzahl des Untersuchungspersonals, beginnt ein neuer Einsatzzeitraum.

Diese Daten sind für jede Tierart getrennt zu erfassen und nach den Tabellen separat abzurechnen. Das gilt nicht, wenn das Untersuchungspersonal gleichzeitig für verschiedene Tierarten tätig wird. In diesem Fall wird für die Anwendung der Tabellen eine Umrechnung in die Tierart „Wiederkäuer = 1 Tier“ vorgenommen. Es gilt folgendes Umrechnungsverhältnis:

|                    |   |      |       |
|--------------------|---|------|-------|
| Wiederkäuer        | = | 1    | Tier  |
| Eber (Schwarzwild) | = | 3    | Tiere |
| kleines Federwild  | = | 0,01 | Tiere |
| kleines Haarwild   | = | 0,02 | Tiere |
| Laufvogel          | = | 1    | Tier. |

## § 8

### Gebühr für Amtshandlungen in sonstigen Betrieben

Die Gebühr für Überwachungen, Kontrollen und Untersuchungen in

- a) Umpackbetrieben für frisches Fleisch
- b) Herstellungsbetrieben für Hackfleisch oder Fleischzubereitungen
- c) Verarbeitungsbetrieben für Fleischerzeugnisse
- d) Umpackbetrieben für Fleischerzeugnisse
- e) Groß- und Zwischenhandelsbetrieben
- f) Abgabestellen für Fleisch aus Isolierschlachtbetrieben
- g) Kühl- und Gefrierhäusern
- h) sonstigen Betrieben
- i) Zerlegebetrieben

beträgt

|   |            |
|---|------------|
| für den/die amtliche(n) Fachassistenten(in), den/die Lebensmittelkontrolleur(in)<br>je Stunde | 56,44 EUR  |
| für den amtlichen Tierarzt/die amtliche Tierärztin<br>je Stunde.                              | 115,80 EUR |

## § 9

### Schlussbestimmungen

- (1) Diese Satzung tritt am 01.09.2020 in Kraft.
- (2) Mit dem Inkrafttreten dieser Satzung tritt die Satzung des Kreises Gütersloh vom 14.11.2019 über die Erhebung von Gebühren für Amtshandlungen auf dem Gebiet der Fleischhygiene außer Kraft.

Die vorstehende Satzung wird hiermit öffentlich bekannt gemacht.

Es wird darauf hingewiesen, dass eine Verletzung von Verfahrens- oder Formvorschriften der Kreisordnung für das Land Nordrhein-Westfalen (KrO NW) beim Zustandekommen dieser Satzung nach Ablauf eines Jahres seit dieser Bekanntmachung nicht mehr geltend gemacht werden kann, es sei denn,

# *Amtsblatt*

Ämtliches Bekanntmachungsorgan des Kreises Gütersloh

- a) eine vorgeschriebene Genehmigung fehlt oder ein vorgeschriebenes Anzeigeverfahren wurde nicht durchgeführt,
- b) diese Satzung ist nicht ordnungsgemäß öffentlich bekannt gemacht worden,
- c) der Landrat hat den Kreistagsbeschluss vorher beanstandet oder
- d) der Form- oder Verfahrensmangel ist gegenüber dem Kreis vorher gerügt und dabei die verletzte Rechtsvorschrift und die Tatsache bezeichnet worden, die den Mangel ergibt.

Gütersloh, den 15.06.2020

gez. Adenauer  
Landrat















## Anlage 1 zur Gebührensatzung des Kreises Gütersloh vom 15.06.2020

### Tabelle zu § 4 Abs. 1 und § 7 Abs. 1

Blatt 7

| Schlachttiere je Std. bis     |                       | 250   | 260   | 270   | 280   | 290   | 300   | 310   | 320   | 330   | 340   | 350   |
|-------------------------------|-----------------------|---|-------|-------|-------|-------|-------|-------|-------|-------|-------|-------|
| Kosten/EUR/<br>Std. insgesamt | Kosten-<br>einheiten* | G e b ü h r j e S c h l a c h t t i e r i n E U R |       |       |       |       |       |       |       |       |       |       |
| 64,50                         | 1                     | 0,26  | 0,25  | 0,24  | 0,23  | 0,23  | 0,22  | 0,21  | 0,20  | 0,20  | 0,19  | 0,19  |
| 129,00                        | 2                     | 0,53  | 0,51  | 0,49  | 0,47  | 0,45  | 0,44  | 0,42  | 0,41  | 0,40  | 0,39  | 0,37  |
| 193,50                        | 3                     | 0,79  | 0,76  | 0,73  | 0,70  | 0,68  | 0,66  | 0,63  | 0,61  | 0,60  | 0,58  | 0,56  |
| 258,00                        | 4                     | 1,05  | 1,01  | 0,97  | 0,94  | 0,91  | 0,87  | 0,85  | 0,82  | 0,79  | 0,77  | 0,75  |
| 322,50                        | 5                     | 1,32  | 1,26  | 1,22  | 1,17  | 1,13  | 1,09  | 1,06  | 1,02  | 0,99  | 0,96  | 0,93  |
| 387,00                        | 6                     | 1,58  | 1,52  | 1,46  | 1,41  | 1,36  | 1,31  | 1,27  | 1,23  | 1,19  | 1,16  | 1,12  |
| 451,50                        | 7                     | 1,84  | 1,77  | 1,70  | 1,64  | 1,58  | 1,53  | 1,48  | 1,43  | 1,39  | 1,35  | 1,31  |
| 516,00                        | 8                     | 2,11  | 2,02  | 1,95  | 1,88  | 1,81  | 1,75  | 1,69  | 1,64  | 1,59  | 1,54  | 1,50  |
| 580,50                        | 9                     | 2,37  | 2,28  | 2,19  | 2,11  | 2,04  | 1,97  | 1,90  | 1,84  | 1,79  | 1,73  | 1,68  |
| 645,00                        | 10                    | 2,63  | 2,53  | 2,43  | 2,35  | 2,26  | 2,19  | 2,11  | 2,05  | 1,98  | 1,93  | 1,87  |
| 709,50                        | 11                    | 2,90  | 2,78  | 2,68  | 2,58  | 2,49  | 2,41  | 2,33  | 2,25  | 2,18  | 2,12  | 2,06  |
| 774,00                        | 12                    | 3,16  | 3,04  | 2,92  | 2,81  | 2,72  | 2,62  | 2,54  | 2,46  | 2,38  | 2,31  | 2,24  |
| 838,50                        | 13                    | 3,42  | 3,29  | 3,16  | 3,05  | 2,94  | 2,84  | 2,75  | 2,66  | 2,58  | 2,50  | 2,43  |
| 903,00                        | 14                    | 3,69  | 3,54  | 3,41  | 3,28  | 3,17  | 3,06  | 2,96  | 2,87  | 2,78  | 2,70  | 2,62  |
| 967,50                        | 15                    | 3,95  | 3,79  | 3,65  | 3,52  | 3,39  | 3,28  | 3,17  | 3,07  | 2,98  | 2,89  | 2,80  |
| 1.032,00                      | 16                    | 4,21  | 4,05  | 3,89  | 3,75  | 3,62  | 3,50  | 3,38  | 3,28  | 3,18  | 3,08  | 2,99  |
| 1.096,50                      | 17                    | 4,48  | 4,30  | 4,14  | 3,99  | 3,85  | 3,72  | 3,60  | 3,48  | 3,37  | 3,27  | 3,18  |
| 1.161,00                      | 18                    | 4,74  | 4,55  | 4,38  | 4,22  | 4,07  | 3,94  | 3,81  | 3,69  | 3,57  | 3,47  | 3,37  |
| 1.225,50                      | 19                    | 5,00  | 4,81  | 4,62  | 4,46  | 4,30  | 4,15  | 4,02  | 3,89  | 3,77  | 3,66  | 3,55  |
| 1.290,00                      | 20                    | 5,27  | 5,06  | 4,87  | 4,69  | 4,53  | 4,37  | 4,23  | 4,10  | 3,97  | 3,85  | 3,74  |
| 1.354,50                      | 21                    | 5,53  | 5,31  | 5,11  | 4,93  | 4,75  | 4,59  | 4,44  | 4,30  | 4,17  | 4,04  | 3,93  |
| 1.419,00                      | 22                    | 5,79  | 5,56  | 5,35  | 5,16  | 4,98  | 4,81  | 4,65  | 4,50  | 4,37  | 4,24  | 4,11  |
| 1.483,50                      | 23                    | 6,06  | 5,82  | 5,60  | 5,39  | 5,21  | 5,03  | 4,86  | 4,71  | 4,56  | 4,43  | 4,30  |
| 1.548,00                      | 24                    | 6,32  | 6,07  | 5,84  | 5,63  | 5,43  | 5,25  | 5,08  | 4,91  | 4,76  | 4,62  | 4,49  |
| 1.612,50                      | 25                    | 6,58  | 6,32  | 6,08  | 5,86  | 5,66  | 5,47  | 5,29  | 5,12  | 4,96  | 4,81  | 4,67  |
| 1.677,00                      | 26                    | 6,84  | 6,58  | 6,33  | 6,10  | 5,88  | 5,68  | 5,50  | 5,32  | 5,16  | 5,01  | 4,86  |
| 1.741,50                      | 27                    | 7,11  | 6,83  | 6,57  | 6,33  | 6,11  | 5,90  | 5,71  | 5,53  | 5,36  | 5,20  | 5,05  |
| 1.806,00                      | 28                    | 7,37  | 7,08  | 6,82  | 6,57  | 6,34  | 6,12  | 5,92  | 5,73  | 5,56  | 5,39  | 5,23  |
| 1.870,50                      | 29                    | 7,63  | 7,34  | 7,06  | 6,80  | 6,56  | 6,34  | 6,13  | 5,94  | 5,76  | 5,58  | 5,42  |
| 1.935,00                      | 30                    | 7,90  | 7,59  | 7,30  | 7,04  | 6,79  | 6,56  | 6,34  | 6,14  | 5,95  | 5,78  | 5,61  |
| 1.999,50                      | 31                    | 8,16  | 7,84  | 7,55  | 7,27  | 7,02  | 6,78  | 6,56  | 6,35  | 6,15  | 5,97  | 5,80  |
| 2.064,00                      | 32                    | 8,42  | 8,09  | 7,79  | 7,51  | 7,24  | 7,00  | 6,77  | 6,55  | 6,35  | 6,16  | 5,98  |
| 2.128,50                      | 33                    | 8,69  | 8,35  | 8,03  | 7,74  | 7,47  | 7,22  | 6,98  | 6,76  | 6,55  | 6,35  | 6,17  |
| 2.193,00                      | 34                    | 8,95  | 8,60  | 8,28  | 7,97  | 7,69  | 7,43  | 7,19  | 6,96  | 6,75  | 6,55  | 6,36  |
| 2.257,50                      | 35                    | 9,21  | 8,85  | 8,52  | 8,21  | 7,92  | 7,65  | 7,40  | 7,17  | 6,95  | 6,74  | 6,54  |
| 2.322,00                      | 36                    | 9,48  | 9,11  | 8,76  | 8,44  | 8,15  | 7,87  | 7,61  | 7,37  | 7,14  | 6,93  | 6,73  |
| 2.386,50                      | 37                    | 9,74  | 9,36  | 9,01  | 8,68  | 8,37  | 8,09  | 7,82  | 7,58  | 7,34  | 7,12  | 6,92  |
| 2.451,00                      | 38                    | 10,00   | 9,61  | 9,25  | 8,91  | 8,60  | 8,31  | 8,04  | 7,78  | 7,54  | 7,32  | 7,10  |
| 2.515,50                      | 39                    | 10,27   | 9,86  | 9,49  | 9,15  | 8,83  | 8,53  | 8,25  | 7,99  | 7,74  | 7,51  | 7,29  |
| 2.580,00                      | 40                    | 10,53   | 10,12 | 9,74  | 9,38  | 9,05  | 8,75  | 8,46  | 8,19  | 7,94  | 7,70  | 7,48  |
| 2.644,50                      | 41                    | 10,79   | 10,37 | 9,98  | 9,62  | 9,28  | 8,96  | 8,67  | 8,40  | 8,14  | 7,89  | 7,67  |
| 2.709,00                      | 42                    | 11,06   | 10,62 | 10,22 | 9,85  | 9,51  | 9,18  | 8,88  | 8,60  | 8,34  | 8,09  | 7,85  |
| 2.773,50                      | 43                    | 11,32   | 10,88 | 10,47 | 10,09 | 9,73  | 9,40  | 9,09  | 8,80  | 8,53  | 8,28  | 8,04  |
| 2.838,00                      | 44                    | 11,58   | 11,13 | 10,71 | 10,32 | 9,96  | 9,62  | 9,30  | 9,01  | 8,73  | 8,47  | 8,23  |
| 2.902,50                      | 45                    | 11,85   | 11,38 | 10,95 | 10,55 | 10,18 | 9,84  | 9,52  | 9,21  | 8,93  | 8,66  | 8,41  |
| 2.967,00                      | 46                    | 12,11   | 11,64 | 11,20 | 10,79 | 10,41 | 10,06 | 9,73  | 9,42  | 9,13  | 8,86  | 8,60  |
| 3.031,50                      | 47                    | 12,37   | 11,89 | 11,44 | 11,02 | 10,64 | 10,28 | 9,94  | 9,62  | 9,33  | 9,05  | 8,79  |
| 3.096,00                      | 48                    | 12,64   | 12,14 | 11,68 | 11,26 | 10,86 | 10,49 | 10,15 | 9,83  | 9,53  | 9,24  | 8,97  |
| 3.160,50                      | 49                    | 12,90   | 12,39 | 11,93 | 11,49 | 11,09 | 10,71 | 10,36 | 10,03 | 9,72  | 9,43  | 9,16  |
| 3.225,00                      | 50                    | 13,16   | 12,65 | 12,17 | 11,73 | 11,32 | 10,93 | 10,57 | 10,24 | 9,92  | 9,63  | 9,35  |
| 3.289,50                      | 51                    | 13,43   | 12,90 | 12,41 | 11,96 | 11,54 | 11,15 | 10,79 | 10,44 | 10,12 | 9,82  | 9,53  |
| 3.354,00                      | 52                    | 13,69   | 13,15 | 12,66 | 12,20 | 11,77 | 11,37 | 11,00 | 10,65 | 10,32 | 10,01 | 9,72  |
| 3.418,50                      | 53                    | 13,95   | 13,41 | 12,90 | 12,43 | 11,99 | 11,59 | 11,21 | 10,85 | 10,52 | 10,20 | 9,91  |
| 3.483,00                      | 54                    | 14,22   | 13,66 | 13,14 | 12,67 | 12,22 | 11,81 | 11,42 | 11,06 | 10,72 | 10,40 | 10,10 |
| 3.547,50                      | 55                    | 14,48   | 13,91 | 13,39 | 12,90 | 12,45 | 12,03 | 11,63 | 11,26 | 10,92 | 10,59 | 10,28 |
| 3.612,00                      | 56                    | 14,74   | 14,16 | 13,63 | 13,13 | 12,67 | 12,24 | 11,84 | 11,47 | 11,11 | 10,78 | 10,47 |
| 3.676,50                      | 57                    | 15,01   | 14,42 | 13,87 | 13,37 | 12,90 | 12,46 | 12,05 | 11,67 | 11,31 | 10,97 | 10,66 |
| 3.741,00                      | 58                    | 15,27   | 14,67 | 14,12 | 13,60 | 13,13 | 12,68 | 12,27 | 11,88 | 11,51 | 11,17 | 10,84 |
| 3.805,50                      | 59                    | 15,53   | 14,92 | 14,36 | 13,84 | 13,35 | 12,90 | 12,48 | 12,08 | 11,71 | 11,36 | 11,03 |
| 3.870,00                      | 60                    | 15,80   | 15,18 | 14,60 | 14,07 | 13,58 | 13,12 | 12,69 | 12,29 | 11,91 | 11,55 | 11,22 |
| 3.934,50                      | 61                    | 16,06   | 15,43 | 14,85 | 14,31 | 13,81 | 13,34 | 12,90 | 12,49 | 12,11 | 11,74 | 11,40 |
| 3.999,00                      | 62                    | 16,32   | 15,68 | 15,09 | 14,54 | 14,03 | 13,56 | 13,11 | 12,70 | 12,30 | 11,94 | 11,59 |
| 4.063,50                      | 63                    | 16,59   | 15,94 | 15,33 | 14,78 | 14,26 | 13,77 | 13,32 | 12,90 | 12,50 | 12,13 | 11,78 |
| 4.128,00                      | 64                    | 16,85   | 16,19 | 15,58 | 15,01 | 14,48 | 13,99 | 13,53 | 13,10 | 12,70 | 12,32 | 11,97 |
| 4.192,50                      | 65                    | 17,11   | 16,44 | 15,82 | 15,25 | 14,71 | 14,21 | 13,75 | 13,31 | 12,90 | 12,51 | 12,15 |
| 4.257,00                      | 66                    | 17,38   | 16,69 | 16,06 | 15,48 | 14,94 | 14,43 | 13,96 | 13,51 | 13,10 | 12,71 | 12,34 |
| 4.321,50                      | 67                    | 17,64   | 16,95 | 16,31 | 15,71 | 15,16 | 14,65 | 14,17 | 13,72 | 13,30 | 12,90 | 12,53 |
| 4.386,00                      | 68                    | 17,90   | 17,20 | 16,55 | 15,95 | 15,39 | 14,87 | 14,38 | 13,92 | 13,50 | 13,09 | 12,71 |
| 4.450,50                      | 69                    | 18,17   | 17,45 | 16,79 | 16,18 | 15,62 | 15,09 | 14,59 | 14,13 | 13,69 | 13,29 | 12,90 |
| 4.515,00                      | 70                    | 18,43   | 17,71 | 17,04 | 16,42 | 15,84 | 15,31 | 14,80 | 14,33 | 13,89 | 13,48 | 13,09 |

\*) 1 amtliche(r) Tierarzt/Tierärztin = 2 Kosteneinheiten, 1 amtliche(r) Fachassistent/in = 1 Kosteneinheit

## Anlage 1 zur Gebührensatzung des Kreises Gütersloh vom 15.06.2020

### Tabelle zu § 4 Abs. 1 und § 7 Abs. 1

Blatt 8

| Schlachttiere je Std. bis     |                       | 360                            | 370   | 380   | 390   | 400   | 410   | 420   | 430   | 440   | 480  | 520  |
|-------------------------------|-----------------------|--------------------------------|-------|-------|-------|-------|-------|-------|-------|-------|------|------|
| Kosten/EUR/<br>Std. insgesamt | Kosten-<br>einheiten* | Gebühr je Schlacht tier in EUR |       |       |       |       |       |       |       |       |      |      |
| 64,50                         | 1                     | 0,18                           | 0,18  | 0,17  | 0,17  | 0,16  | 0,16  | 0,16  | 0,15  | 0,15  | 0,14 | 0,13 |
| 129,00                        | 2                     | 0,36                           | 0,35  | 0,34  | 0,34  | 0,33  | 0,32  | 0,31  | 0,30  | 0,30  | 0,28 | 0,26 |
| 193,50                        | 3                     | 0,55                           | 0,53  | 0,52  | 0,50  | 0,49  | 0,48  | 0,47  | 0,46  | 0,44  | 0,42 | 0,39 |
| 258,00                        | 4                     | 0,73                           | 0,71  | 0,69  | 0,67  | 0,65  | 0,64  | 0,62  | 0,61  | 0,59  | 0,56 | 0,52 |
| 322,50                        | 5                     | 0,91                           | 0,88  | 0,86  | 0,84  | 0,82  | 0,80  | 0,78  | 0,76  | 0,74  | 0,70 | 0,65 |
| 387,00                        | 6                     | 1,09                           | 1,06  | 1,03  | 1,01  | 0,98  | 0,96  | 0,93  | 0,91  | 0,89  | 0,84 | 0,77 |
| 451,50                        | 7                     | 1,27                           | 1,24  | 1,20  | 1,17  | 1,14  | 1,11  | 1,09  | 1,06  | 1,04  | 0,98 | 0,90 |
| 516,00                        | 8                     | 1,45                           | 1,41  | 1,38  | 1,34  | 1,31  | 1,27  | 1,24  | 1,21  | 1,19  | 1,12 | 1,03 |
| 580,50                        | 9                     | 1,64                           | 1,59  | 1,55  | 1,51  | 1,47  | 1,43  | 1,40  | 1,37  | 1,33  | 1,26 | 1,16 |
| 645,00                        | 10                    | 1,82                           | 1,77  | 1,72  | 1,68  | 1,63  | 1,59  | 1,55  | 1,52  | 1,48  | 1,40 | 1,29 |
| 709,50                        | 11                    | 2,00                           | 1,94  | 1,89  | 1,84  | 1,80  | 1,75  | 1,71  | 1,67  | 1,63  | 1,54 | 1,42 |
| 774,00                        | 12                    | 2,18                           | 2,12  | 2,06  | 2,01  | 1,96  | 1,91  | 1,87  | 1,82  | 1,78  | 1,68 | 1,55 |
| 838,50                        | 13                    | 2,36                           | 2,30  | 2,24  | 2,18  | 2,12  | 2,07  | 2,02  | 1,97  | 1,93  | 1,82 | 1,68 |
| 903,00                        | 14                    | 2,54                           | 2,47  | 2,41  | 2,35  | 2,29  | 2,23  | 2,18  | 2,12  | 2,08  | 1,96 | 1,81 |
| 967,50                        | 15                    | 2,73                           | 2,65  | 2,58  | 2,51  | 2,45  | 2,39  | 2,33  | 2,28  | 2,22  | 2,10 | 1,94 |
| 1.032,00                      | 16                    | 2,91                           | 2,83  | 2,75  | 2,68  | 2,61  | 2,55  | 2,49  | 2,43  | 2,37  | 2,24 | 2,06 |
| 1.096,50                      | 17                    | 3,09                           | 3,00  | 2,92  | 2,85  | 2,78  | 2,71  | 2,64  | 2,58  | 2,52  | 2,38 | 2,19 |
| 1.161,00                      | 18                    | 3,27                           | 3,18  | 3,10  | 3,02  | 2,94  | 2,87  | 2,80  | 2,73  | 2,67  | 2,52 | 2,32 |
| 1.225,50                      | 19                    | 3,45                           | 3,36  | 3,27  | 3,18  | 3,10  | 3,03  | 2,95  | 2,88  | 2,82  | 2,66 | 2,45 |
| 1.290,00                      | 20                    | 3,63                           | 3,53  | 3,44  | 3,35  | 3,27  | 3,19  | 3,11  | 3,04  | 2,97  | 2,80 | 2,58 |
| 1.354,50                      | 21                    | 3,82                           | 3,71  | 3,61  | 3,52  | 3,43  | 3,34  | 3,26  | 3,19  | 3,11  | 2,94 | 2,71 |
| 1.419,00                      | 22                    | 4,00                           | 3,89  | 3,78  | 3,69  | 3,59  | 3,50  | 3,42  | 3,34  | 3,26  | 3,08 | 2,84 |
| 1.483,50                      | 23                    | 4,18                           | 4,06  | 3,96  | 3,85  | 3,76  | 3,66  | 3,57  | 3,49  | 3,41  | 3,23 | 2,97 |
| 1.548,00                      | 24                    | 4,36                           | 4,24  | 4,13  | 4,02  | 3,92  | 3,82  | 3,73  | 3,64  | 3,56  | 3,37 | 3,10 |
| 1.612,50                      | 25                    | 4,54                           | 4,42  | 4,30  | 4,19  | 4,08  | 3,98  | 3,89  | 3,79  | 3,71  | 3,51 | 3,23 |
| 1.677,00                      | 26                    | 4,72                           | 4,59  | 4,47  | 4,36  | 4,25  | 4,14  | 4,04  | 3,95  | 3,86  | 3,65 | 3,35 |
| 1.741,50                      | 27                    | 4,91                           | 4,77  | 4,64  | 4,52  | 4,41  | 4,30  | 4,20  | 4,10  | 4,00  | 3,79 | 3,48 |
| 1.806,00                      | 28                    | 5,09                           | 4,95  | 4,82  | 4,69  | 4,57  | 4,46  | 4,35  | 4,25  | 4,15  | 3,93 | 3,61 |
| 1.870,50                      | 29                    | 5,27                           | 5,12  | 4,99  | 4,86  | 4,74  | 4,62  | 4,51  | 4,40  | 4,30  | 4,07 | 3,74 |
| 1.935,00                      | 30                    | 5,45                           | 5,30  | 5,16  | 5,03  | 4,90  | 4,78  | 4,66  | 4,55  | 4,45  | 4,21 | 3,87 |
| 1.999,50                      | 31                    | 5,63                           | 5,48  | 5,33  | 5,19  | 5,06  | 4,94  | 4,82  | 4,70  | 4,60  | 4,35 | 4,00 |
| 2.064,00                      | 32                    | 5,81                           | 5,65  | 5,50  | 5,36  | 5,23  | 5,10  | 4,97  | 4,86  | 4,74  | 4,49 | 4,13 |
| 2.128,50                      | 33                    | 6,00                           | 5,83  | 5,68  | 5,53  | 5,39  | 5,26  | 5,13  | 5,01  | 4,89  | 4,63 | 4,26 |
| 2.193,00                      | 34                    | 6,18                           | 6,01  | 5,85  | 5,70  | 5,55  | 5,41  | 5,28  | 5,16  | 5,04  | 4,77 | 4,39 |
| 2.257,50                      | 35                    | 6,36                           | 6,18  | 6,02  | 5,86  | 5,72  | 5,57  | 5,44  | 5,31  | 5,19  | 4,91 | 4,52 |
| 2.322,00                      | 36                    | 6,54                           | 6,36  | 6,19  | 6,03  | 5,88  | 5,73  | 5,60  | 5,46  | 5,34  | 5,05 | 4,64 |
| 2.386,50                      | 37                    | 6,72                           | 6,54  | 6,36  | 6,20  | 6,04  | 5,89  | 5,75  | 5,62  | 5,49  | 5,19 | 4,77 |
| 2.451,00                      | 38                    | 6,90                           | 6,72  | 6,54  | 6,37  | 6,21  | 6,05  | 5,91  | 5,77  | 5,63  | 5,33 | 4,90 |
| 2.515,50                      | 39                    | 7,09                           | 6,89  | 6,71  | 6,53  | 6,37  | 6,21  | 6,06  | 5,92  | 5,78  | 5,47 | 5,03 |
| 2.580,00                      | 40                    | 7,27                           | 7,07  | 6,88  | 6,70  | 6,53  | 6,37  | 6,22  | 6,07  | 5,93  | 5,61 | 5,16 |
| 2.644,50                      | 41                    | 7,45                           | 7,25  | 7,05  | 6,87  | 6,69  | 6,53  | 6,37  | 6,22  | 6,08  | 5,75 | 5,29 |
| 2.709,00                      | 42                    | 7,63                           | 7,42  | 7,22  | 7,04  | 6,86  | 6,69  | 6,53  | 6,37  | 6,23  | 5,89 | 5,42 |
| 2.773,50                      | 43                    | 7,81                           | 7,60  | 7,40  | 7,20  | 7,02  | 6,85  | 6,68  | 6,53  | 6,38  | 6,03 | 5,55 |
| 2.838,00                      | 44                    | 7,99                           | 7,78  | 7,57  | 7,37  | 7,18  | 7,01  | 6,84  | 6,68  | 6,52  | 6,17 | 5,68 |
| 2.902,50                      | 45                    | 8,18                           | 7,95  | 7,74  | 7,54  | 7,35  | 7,17  | 6,99  | 6,83  | 6,67  | 6,31 | 5,81 |
| 2.967,00                      | 46                    | 8,36                           | 8,13  | 7,91  | 7,71  | 7,51  | 7,33  | 7,15  | 6,98  | 6,82  | 6,45 | 5,93 |
| 3.031,50                      | 47                    | 8,54                           | 8,31  | 8,08  | 7,87  | 7,67  | 7,49  | 7,30  | 7,13  | 6,97  | 6,59 | 6,06 |
| 3.096,00                      | 48                    | 8,72                           | 8,48  | 8,26  | 8,04  | 7,84  | 7,64  | 7,46  | 7,28  | 7,12  | 6,73 | 6,19 |
| 3.160,50                      | 49                    | 8,90                           | 8,66  | 8,43  | 8,21  | 8,00  | 7,80  | 7,62  | 7,44  | 7,27  | 6,87 | 6,32 |
| 3.225,00                      | 50                    | 9,08                           | 8,84  | 8,60  | 8,38  | 8,16  | 7,96  | 7,77  | 7,59  | 7,41  | 7,01 | 6,45 |
| 3.289,50                      | 51                    | 9,27                           | 9,01  | 8,77  | 8,54  | 8,33  | 8,12  | 7,93  | 7,74  | 7,56  | 7,15 | 6,58 |
| 3.354,00                      | 52                    | 9,45                           | 9,19  | 8,94  | 8,71  | 8,49  | 8,28  | 8,08  | 7,89  | 7,71  | 7,29 | 6,71 |
| 3.418,50                      | 53                    | 9,63                           | 9,37  | 9,12  | 8,88  | 8,65  | 8,44  | 8,24  | 8,04  | 7,86  | 7,43 | 6,84 |
| 3.483,00                      | 54                    | 9,81                           | 9,54  | 9,29  | 9,05  | 8,82  | 8,60  | 8,39  | 8,20  | 8,01  | 7,57 | 6,97 |
| 3.547,50                      | 55                    | 9,99                           | 9,72  | 9,46  | 9,21  | 8,98  | 8,76  | 8,55  | 8,35  | 8,16  | 7,71 | 7,10 |
| 3.612,00                      | 56                    | 10,17                          | 9,90  | 9,63  | 9,38  | 9,14  | 8,92  | 8,70  | 8,50  | 8,30  | 7,85 | 7,22 |
| 3.676,50                      | 57                    | 10,36                          | 10,07 | 9,80  | 9,55  | 9,31  | 9,08  | 8,86  | 8,65  | 8,45  | 7,99 | 7,35 |
| 3.741,00                      | 58                    | 10,54                          | 10,25 | 9,98  | 9,72  | 9,47  | 9,24  | 9,01  | 8,80  | 8,60  | 8,13 | 7,48 |
| 3.805,50                      | 59                    | 10,72                          | 10,43 | 10,15 | 9,88  | 9,63  | 9,40  | 9,17  | 8,95  | 8,75  | 8,27 | 7,61 |
| 3.870,00                      | 60                    | 10,90                          | 10,60 | 10,32 | 10,05 | 9,80  | 9,56  | 9,33  | 9,11  | 8,90  | 8,41 | 7,74 |
| 3.934,50                      | 61                    | 11,08                          | 10,78 | 10,49 | 10,22 | 9,96  | 9,71  | 9,48  | 9,26  | 9,04  | 8,55 | 7,87 |
| 3.999,00                      | 62                    | 11,26                          | 10,96 | 10,66 | 10,39 | 10,12 | 9,87  | 9,64  | 9,41  | 9,19  | 8,69 | 8,00 |
| 4.063,50                      | 63                    | 11,45                          | 11,13 | 10,84 | 10,55 | 10,29 | 10,03 | 9,79  | 9,56  | 9,34  | 8,83 | 8,13 |
| 4.128,00                      | 64                    | 11,63                          | 11,31 | 11,01 | 10,72 | 10,45 | 10,19 | 9,95  | 9,71  | 9,49  | 8,97 | 8,26 |
| 4.192,50                      | 65                    | 11,81                          | 11,49 | 11,18 | 10,89 | 10,61 | 10,35 | 10,10 | 9,86  | 9,64  | 9,11 | 8,39 |
| 4.257,00                      | 66                    | 11,99                          | 11,66 | 11,35 | 11,06 | 10,78 | 10,51 | 10,26 | 10,02 | 9,79  | 9,25 | 8,51 |
| 4.321,50                      | 67                    | 12,17                          | 11,84 | 11,52 | 11,22 | 10,94 | 10,67 | 10,41 | 10,17 | 9,93  | 9,39 | 8,64 |
| 4.386,00                      | 68                    | 12,35                          | 12,02 | 11,70 | 11,39 | 11,10 | 10,83 | 10,57 | 10,32 | 10,08 | 9,53 | 8,77 |
| 4.450,50                      | 69                    | 12,54                          | 12,19 | 11,87 | 11,56 | 11,27 | 10,99 | 10,72 | 10,47 | 10,23 | 9,68 | 8,90 |
| 4.515,00                      | 70                    | 12,72                          | 12,37 | 12,04 | 11,73 | 11,43 | 11,15 | 10,88 | 10,62 | 10,38 | 9,82 | 9,03 |

\*) 1 ämliche(r) Tierarzt/Tierärztin = 2 Kosteneinheiten, 1 ämliche(r) Fachassistent/in = 1 Kosteneinheit

## Anlage 1 zur Gebührensatzung des Kreises Gütersloh vom 15.06.2020

### Tabelle zu § 4 Abs. 1 und § 7 Abs. 1

Blatt 9

| Schlachttiere je Std. bis     |                       | 560                           | 600  | 640  | 680  | 720  | 760  | 800  | 840  | 880  | 920  | 960  |
|-------------------------------|-----------------------|-------------------------------|------|------|------|------|------|------|------|------|------|------|
| Kosten/EUR/<br>Std. insgesamt | Kosten-<br>einheiten* | Gebühr je Schlachttier in EUR |      |      |      |      |      |      |      |      |      |      |
| 64,50                         | 1                     | 0,12                          | 0,11 | 0,10 | 0,10 | 0,09 | 0,09 | 0,08 | 0,08 | 0,08 | 0,07 | 0,07 |
| 129,00                        | 2                     | 0,24                          | 0,22 | 0,21 | 0,20 | 0,18 | 0,17 | 0,17 | 0,16 | 0,15 | 0,14 | 0,14 |
| 193,50                        | 3                     | 0,36                          | 0,33 | 0,31 | 0,29 | 0,28 | 0,26 | 0,25 | 0,24 | 0,23 | 0,22 | 0,21 |
| 258,00                        | 4                     | 0,48                          | 0,44 | 0,42 | 0,39 | 0,37 | 0,35 | 0,33 | 0,31 | 0,30 | 0,29 | 0,27 |
| 322,50                        | 5                     | 0,60                          | 0,56 | 0,52 | 0,49 | 0,46 | 0,44 | 0,41 | 0,39 | 0,38 | 0,36 | 0,34 |
| 387,00                        | 6                     | 0,72                          | 0,67 | 0,62 | 0,59 | 0,55 | 0,52 | 0,50 | 0,47 | 0,45 | 0,43 | 0,41 |
| 451,50                        | 7                     | 0,84                          | 0,78 | 0,73 | 0,68 | 0,65 | 0,61 | 0,58 | 0,55 | 0,53 | 0,50 | 0,48 |
| 516,00                        | 8                     | 0,96                          | 0,89 | 0,83 | 0,78 | 0,74 | 0,70 | 0,66 | 0,63 | 0,60 | 0,57 | 0,55 |
| 580,50                        | 9                     | 1,08                          | 1,00 | 0,94 | 0,88 | 0,83 | 0,78 | 0,74 | 0,71 | 0,68 | 0,65 | 0,62 |
| 645,00                        | 10                    | 1,19                          | 1,11 | 1,04 | 0,98 | 0,92 | 0,87 | 0,83 | 0,79 | 0,75 | 0,72 | 0,69 |
| 709,50                        | 11                    | 1,31                          | 1,22 | 1,14 | 1,08 | 1,01 | 0,96 | 0,91 | 0,87 | 0,83 | 0,79 | 0,75 |
| 774,00                        | 12                    | 1,43                          | 1,33 | 1,25 | 1,17 | 1,11 | 1,05 | 0,99 | 0,94 | 0,90 | 0,86 | 0,82 |
| 838,50                        | 13                    | 1,55                          | 1,45 | 1,35 | 1,27 | 1,20 | 1,13 | 1,08 | 1,02 | 0,98 | 0,93 | 0,89 |
| 903,00                        | 14                    | 1,67                          | 1,56 | 1,46 | 1,37 | 1,29 | 1,22 | 1,16 | 1,10 | 1,05 | 1,00 | 0,96 |
| 967,50                        | 15                    | 1,79                          | 1,67 | 1,56 | 1,47 | 1,38 | 1,31 | 1,24 | 1,18 | 1,13 | 1,08 | 1,03 |
| 1.032,00                      | 16                    | 1,91                          | 1,78 | 1,66 | 1,56 | 1,47 | 1,39 | 1,32 | 1,26 | 1,20 | 1,15 | 1,10 |
| 1.096,50                      | 17                    | 2,03                          | 1,89 | 1,77 | 1,66 | 1,57 | 1,48 | 1,41 | 1,34 | 1,28 | 1,22 | 1,17 |
| 1.161,00                      | 18                    | 2,15                          | 2,00 | 1,87 | 1,76 | 1,66 | 1,57 | 1,49 | 1,42 | 1,35 | 1,29 | 1,24 |
| 1.225,50                      | 19                    | 2,27                          | 2,11 | 1,98 | 1,86 | 1,75 | 1,66 | 1,57 | 1,49 | 1,43 | 1,36 | 1,30 |
| 1.290,00                      | 20                    | 2,39                          | 2,22 | 2,08 | 1,95 | 1,84 | 1,74 | 1,65 | 1,57 | 1,50 | 1,43 | 1,37 |
| 1.354,50                      | 21                    | 2,51                          | 2,34 | 2,18 | 2,05 | 1,94 | 1,83 | 1,74 | 1,65 | 1,58 | 1,51 | 1,44 |
| 1.419,00                      | 22                    | 2,63                          | 2,45 | 2,29 | 2,15 | 2,03 | 1,92 | 1,82 | 1,73 | 1,65 | 1,58 | 1,51 |
| 1.483,50                      | 23                    | 2,75                          | 2,56 | 2,39 | 2,25 | 2,12 | 2,00 | 1,90 | 1,81 | 1,73 | 1,65 | 1,58 |
| 1.548,00                      | 24                    | 2,87                          | 2,67 | 2,50 | 2,35 | 2,21 | 2,09 | 1,98 | 1,89 | 1,80 | 1,72 | 1,65 |
| 1.612,50                      | 25                    | 2,99                          | 2,78 | 2,60 | 2,44 | 2,30 | 2,18 | 2,07 | 1,97 | 1,88 | 1,79 | 1,72 |
| 1.677,00                      | 26                    | 3,11                          | 2,89 | 2,70 | 2,54 | 2,40 | 2,27 | 2,15 | 2,05 | 1,95 | 1,86 | 1,78 |
| 1.741,50                      | 27                    | 3,23                          | 3,00 | 2,81 | 2,64 | 2,49 | 2,35 | 2,23 | 2,12 | 2,03 | 1,94 | 1,85 |
| 1.806,00                      | 28                    | 3,34                          | 3,11 | 2,91 | 2,74 | 2,58 | 2,44 | 2,32 | 2,20 | 2,10 | 2,01 | 1,92 |
| 1.870,50                      | 29                    | 3,46                          | 3,23 | 3,02 | 2,83 | 2,67 | 2,53 | 2,40 | 2,28 | 2,18 | 2,08 | 1,99 |
| 1.935,00                      | 30                    | 3,58                          | 3,34 | 3,12 | 2,93 | 2,76 | 2,61 | 2,48 | 2,36 | 2,25 | 2,15 | 2,06 |
| 1.999,50                      | 31                    | 3,70                          | 3,45 | 3,23 | 3,03 | 2,86 | 2,70 | 2,56 | 2,44 | 2,33 | 2,22 | 2,13 |
| 2.064,00                      | 32                    | 3,82                          | 3,56 | 3,33 | 3,13 | 2,95 | 2,79 | 2,65 | 2,52 | 2,40 | 2,29 | 2,20 |
| 2.128,50                      | 33                    | 3,94                          | 3,67 | 3,43 | 3,23 | 3,04 | 2,88 | 2,73 | 2,60 | 2,48 | 2,37 | 2,26 |
| 2.193,00                      | 34                    | 4,06                          | 3,78 | 3,54 | 3,32 | 3,13 | 2,96 | 2,81 | 2,67 | 2,55 | 2,44 | 2,33 |
| 2.257,50                      | 35                    | 4,18                          | 3,89 | 3,64 | 3,42 | 3,23 | 3,05 | 2,89 | 2,75 | 2,63 | 2,51 | 2,40 |
| 2.322,00                      | 36                    | 4,30                          | 4,00 | 3,75 | 3,52 | 3,32 | 3,14 | 2,98 | 2,83 | 2,70 | 2,58 | 2,47 |
| 2.386,50                      | 37                    | 4,42                          | 4,11 | 3,85 | 3,62 | 3,41 | 3,23 | 3,06 | 2,91 | 2,78 | 2,65 | 2,54 |
| 2.451,00                      | 38                    | 4,54                          | 4,23 | 3,95 | 3,71 | 3,50 | 3,31 | 3,14 | 2,99 | 2,85 | 2,72 | 2,61 |
| 2.515,50                      | 39                    | 4,66                          | 4,34 | 4,06 | 3,81 | 3,59 | 3,40 | 3,23 | 3,07 | 2,93 | 2,80 | 2,68 |
| 2.580,00                      | 40                    | 4,78                          | 4,45 | 4,16 | 3,91 | 3,69 | 3,49 | 3,31 | 3,15 | 3,00 | 2,87 | 2,74 |
| 2.644,50                      | 41                    | 4,90                          | 4,56 | 4,27 | 4,01 | 3,78 | 3,57 | 3,39 | 3,23 | 3,08 | 2,94 | 2,81 |
| 2.709,00                      | 42                    | 5,02                          | 4,67 | 4,37 | 4,10 | 3,87 | 3,66 | 3,47 | 3,30 | 3,15 | 3,01 | 2,88 |
| 2.773,50                      | 43                    | 5,14                          | 4,78 | 4,47 | 4,20 | 3,96 | 3,75 | 3,56 | 3,38 | 3,23 | 3,08 | 2,95 |
| 2.838,00                      | 44                    | 5,26                          | 4,89 | 4,58 | 4,30 | 4,05 | 3,84 | 3,64 | 3,46 | 3,30 | 3,15 | 3,02 |
| 2.902,50                      | 45                    | 5,38                          | 5,00 | 4,68 | 4,40 | 4,15 | 3,92 | 3,72 | 3,54 | 3,38 | 3,23 | 3,09 |
| 2.967,00                      | 46                    | 5,49                          | 5,12 | 4,79 | 4,50 | 4,24 | 4,01 | 3,80 | 3,62 | 3,45 | 3,30 | 3,16 |
| 3.031,50                      | 47                    | 5,61                          | 5,23 | 4,89 | 4,59 | 4,33 | 4,10 | 3,89 | 3,70 | 3,53 | 3,37 | 3,23 |
| 3.096,00                      | 48                    | 5,73                          | 5,34 | 4,99 | 4,69 | 4,42 | 4,18 | 3,97 | 3,78 | 3,60 | 3,44 | 3,29 |
| 3.160,50                      | 49                    | 5,85                          | 5,45 | 5,10 | 4,79 | 4,52 | 4,27 | 4,05 | 3,85 | 3,68 | 3,51 | 3,36 |
| 3.225,00                      | 50                    | 5,97                          | 5,56 | 5,20 | 4,89 | 4,61 | 4,36 | 4,13 | 3,93 | 3,75 | 3,58 | 3,43 |
| 3.289,50                      | 51                    | 6,09                          | 5,67 | 5,31 | 4,98 | 4,70 | 4,45 | 4,22 | 4,01 | 3,83 | 3,66 | 3,50 |
| 3.354,00                      | 52                    | 6,21                          | 5,78 | 5,41 | 5,08 | 4,79 | 4,53 | 4,30 | 4,09 | 3,90 | 3,73 | 3,57 |
| 3.418,50                      | 53                    | 6,33                          | 5,89 | 5,51 | 5,18 | 4,88 | 4,62 | 4,38 | 4,17 | 3,98 | 3,80 | 3,64 |
| 3.483,00                      | 54                    | 6,45                          | 6,01 | 5,62 | 5,28 | 4,98 | 4,71 | 4,47 | 4,25 | 4,05 | 3,87 | 3,71 |
| 3.547,50                      | 55                    | 6,57                          | 6,12 | 5,72 | 5,38 | 5,07 | 4,79 | 4,55 | 4,33 | 4,13 | 3,94 | 3,77 |
| 3.612,00                      | 56                    | 6,69                          | 6,23 | 5,83 | 5,47 | 5,16 | 4,88 | 4,63 | 4,40 | 4,20 | 4,01 | 3,84 |
| 3.676,50                      | 57                    | 6,81                          | 6,34 | 5,93 | 5,57 | 5,25 | 4,97 | 4,71 | 4,48 | 4,28 | 4,09 | 3,91 |
| 3.741,00                      | 58                    | 6,93                          | 6,45 | 6,03 | 5,67 | 5,34 | 5,06 | 4,80 | 4,56 | 4,35 | 4,16 | 3,98 |
| 3.805,50                      | 59                    | 7,05                          | 6,56 | 6,14 | 5,77 | 5,44 | 5,14 | 4,88 | 4,64 | 4,43 | 4,23 | 4,05 |
| 3.870,00                      | 60                    | 7,17                          | 6,67 | 6,24 | 5,86 | 5,53 | 5,23 | 4,96 | 4,72 | 4,50 | 4,30 | 4,12 |
| 3.934,50                      | 61                    | 7,29                          | 6,78 | 6,35 | 5,96 | 5,62 | 5,32 | 5,04 | 4,80 | 4,58 | 4,37 | 4,19 |
| 3.999,00                      | 62                    | 7,41                          | 6,89 | 6,45 | 6,06 | 5,71 | 5,40 | 5,13 | 4,88 | 4,65 | 4,44 | 4,25 |
| 4.063,50                      | 63                    | 7,53                          | 7,01 | 6,55 | 6,16 | 5,81 | 5,49 | 5,21 | 4,96 | 4,73 | 4,52 | 4,32 |
| 4.128,00                      | 64                    | 7,64                          | 7,12 | 6,66 | 6,25 | 5,90 | 5,58 | 5,29 | 5,03 | 4,80 | 4,59 | 4,39 |
| 4.192,50                      | 65                    | 7,76                          | 7,23 | 6,76 | 6,35 | 5,99 | 5,67 | 5,38 | 5,11 | 4,88 | 4,66 | 4,46 |
| 4.257,00                      | 66                    | 7,88                          | 7,34 | 6,87 | 6,45 | 6,08 | 5,75 | 5,46 | 5,19 | 4,95 | 4,73 | 4,53 |
| 4.321,50                      | 67                    | 8,00                          | 7,45 | 6,97 | 6,55 | 6,17 | 5,84 | 5,54 | 5,27 | 5,03 | 4,80 | 4,60 |
| 4.386,00                      | 68                    | 8,12                          | 7,56 | 7,07 | 6,65 | 6,27 | 5,93 | 5,62 | 5,35 | 5,10 | 4,87 | 4,67 |
| 4.450,50                      | 69                    | 8,24                          | 7,67 | 7,18 | 6,74 | 6,36 | 6,01 | 5,71 | 5,43 | 5,18 | 4,95 | 4,73 |
| 4.515,00                      | 70                    | 8,36                          | 7,78 | 7,28 | 6,84 | 6,45 | 6,10 | 5,79 | 5,51 | 5,25 | 5,02 | 4,80 |

\*) 1 ämliche(r) Tierarzt/Tierärztin = 2 Kosteneinheiten, 1 ämliche(r) Fachassistent/in = 1 Kosteneinheit

## Anlage 1 zur Gebührensatzung des Kreises Gütersloh vom 15.06.2020

### Tabelle zu § 4 Abs. 1 und § 7 Abs. 1

| Schlachttiere je Std. bis     |                       | 1000                           | 1040 | 1080 | 1120 | 1160 | 1200 | 1240 | 1280 | 1320 | 1360 | 1400 |
|-------------------------------|-----------------------|--------------------------------|------|------|------|------|------|------|------|------|------|------|
| Kosten/EUR/<br>Std. insgesamt | Kosten-<br>einheiten* | Gebühr je Schlacht tier in EUR |      |      |      |      |      |      |      |      |      |      |
| 64,50                         | 1                     | 0,07                           | 0,06 | 0,06 | 0,06 | 0,06 | 0,05 | 0,05 | 0,05 | 0,05 | 0,05 | 0,05 |
| 129,00                        | 2                     | 0,13                           | 0,13 | 0,12 | 0,12 | 0,11 | 0,11 | 0,11 | 0,10 | 0,10 | 0,10 | 0,09 |
| 193,50                        | 3                     | 0,20                           | 0,19 | 0,18 | 0,18 | 0,17 | 0,16 | 0,16 | 0,15 | 0,15 | 0,14 | 0,14 |
| 258,00                        | 4                     | 0,26                           | 0,25 | 0,24 | 0,23 | 0,23 | 0,22 | 0,21 | 0,20 | 0,20 | 0,19 | 0,19 |
| 322,50                        | 5                     | 0,33                           | 0,32 | 0,30 | 0,29 | 0,28 | 0,27 | 0,26 | 0,26 | 0,25 | 0,24 | 0,23 |
| 387,00                        | 6                     | 0,39                           | 0,38 | 0,37 | 0,35 | 0,34 | 0,33 | 0,32 | 0,31 | 0,30 | 0,29 | 0,28 |
| 451,50                        | 7                     | 0,46                           | 0,44 | 0,43 | 0,41 | 0,40 | 0,38 | 0,37 | 0,36 | 0,35 | 0,34 | 0,33 |
| 516,00                        | 8                     | 0,53                           | 0,51 | 0,49 | 0,47 | 0,45 | 0,44 | 0,42 | 0,41 | 0,40 | 0,39 | 0,37 |
| 580,50                        | 9                     | 0,59                           | 0,57 | 0,55 | 0,53 | 0,51 | 0,49 | 0,48 | 0,46 | 0,45 | 0,43 | 0,42 |
| 645,00                        | 10                    | 0,66                           | 0,63 | 0,61 | 0,59 | 0,57 | 0,55 | 0,53 | 0,51 | 0,50 | 0,48 | 0,47 |
| 709,50                        | 11                    | 0,72                           | 0,70 | 0,67 | 0,65 | 0,62 | 0,60 | 0,58 | 0,56 | 0,55 | 0,53 | 0,51 |
| 774,00                        | 12                    | 0,79                           | 0,76 | 0,73 | 0,70 | 0,68 | 0,66 | 0,63 | 0,61 | 0,60 | 0,58 | 0,56 |
| 838,50                        | 13                    | 0,86                           | 0,82 | 0,79 | 0,76 | 0,74 | 0,71 | 0,69 | 0,67 | 0,65 | 0,63 | 0,61 |
| 903,00                        | 14                    | 0,92                           | 0,89 | 0,85 | 0,82 | 0,79 | 0,77 | 0,74 | 0,72 | 0,69 | 0,67 | 0,65 |
| 967,50                        | 15                    | 0,99                           | 0,95 | 0,91 | 0,88 | 0,85 | 0,82 | 0,79 | 0,77 | 0,74 | 0,72 | 0,70 |
| 1.032,00                      | 16                    | 1,05                           | 1,01 | 0,97 | 0,94 | 0,91 | 0,87 | 0,85 | 0,82 | 0,79 | 0,77 | 0,75 |
| 1.096,50                      | 17                    | 1,12                           | 1,08 | 1,03 | 1,00 | 0,96 | 0,93 | 0,90 | 0,87 | 0,84 | 0,82 | 0,79 |
| 1.161,00                      | 18                    | 1,18                           | 1,14 | 1,10 | 1,06 | 1,02 | 0,98 | 0,95 | 0,92 | 0,89 | 0,87 | 0,84 |
| 1.225,50                      | 19                    | 1,25                           | 1,20 | 1,16 | 1,11 | 1,08 | 1,04 | 1,00 | 0,97 | 0,94 | 0,91 | 0,89 |
| 1.290,00                      | 20                    | 1,32                           | 1,26 | 1,22 | 1,17 | 1,13 | 1,09 | 1,06 | 1,02 | 0,99 | 0,96 | 0,93 |
| 1.354,50                      | 21                    | 1,38                           | 1,33 | 1,28 | 1,23 | 1,19 | 1,15 | 1,11 | 1,08 | 1,04 | 1,01 | 0,98 |
| 1.419,00                      | 22                    | 1,45                           | 1,39 | 1,34 | 1,29 | 1,24 | 1,20 | 1,16 | 1,13 | 1,09 | 1,06 | 1,03 |
| 1.483,50                      | 23                    | 1,51                           | 1,45 | 1,40 | 1,35 | 1,30 | 1,26 | 1,22 | 1,18 | 1,14 | 1,11 | 1,08 |
| 1.548,00                      | 24                    | 1,58                           | 1,52 | 1,46 | 1,41 | 1,36 | 1,31 | 1,27 | 1,23 | 1,19 | 1,16 | 1,12 |
| 1.612,50                      | 25                    | 1,65                           | 1,58 | 1,52 | 1,47 | 1,41 | 1,37 | 1,32 | 1,28 | 1,24 | 1,20 | 1,17 |
| 1.677,00                      | 26                    | 1,71                           | 1,64 | 1,58 | 1,52 | 1,47 | 1,42 | 1,37 | 1,33 | 1,29 | 1,25 | 1,22 |
| 1.741,50                      | 27                    | 1,78                           | 1,71 | 1,64 | 1,58 | 1,53 | 1,48 | 1,43 | 1,38 | 1,34 | 1,30 | 1,26 |
| 1.806,00                      | 28                    | 1,84                           | 1,77 | 1,70 | 1,64 | 1,58 | 1,53 | 1,48 | 1,43 | 1,39 | 1,35 | 1,31 |
| 1.870,50                      | 29                    | 1,91                           | 1,83 | 1,76 | 1,70 | 1,64 | 1,59 | 1,53 | 1,48 | 1,44 | 1,40 | 1,36 |
| 1.935,00                      | 30                    | 1,97                           | 1,90 | 1,83 | 1,76 | 1,70 | 1,64 | 1,59 | 1,54 | 1,49 | 1,44 | 1,40 |
| 1.999,50                      | 31                    | 2,04                           | 1,96 | 1,89 | 1,82 | 1,75 | 1,69 | 1,64 | 1,59 | 1,54 | 1,49 | 1,45 |
| 2.064,00                      | 32                    | 2,11                           | 2,02 | 1,95 | 1,88 | 1,81 | 1,75 | 1,69 | 1,64 | 1,59 | 1,54 | 1,50 |
| 2.128,50                      | 33                    | 2,17                           | 2,09 | 2,01 | 1,94 | 1,87 | 1,80 | 1,74 | 1,69 | 1,64 | 1,59 | 1,54 |
| 2.193,00                      | 34                    | 2,24                           | 2,15 | 2,07 | 1,99 | 1,92 | 1,86 | 1,80 | 1,74 | 1,69 | 1,64 | 1,59 |
| 2.257,50                      | 35                    | 2,30                           | 2,21 | 2,13 | 2,05 | 1,98 | 1,91 | 1,85 | 1,79 | 1,74 | 1,68 | 1,64 |
| 2.322,00                      | 36                    | 2,37                           | 2,28 | 2,19 | 2,11 | 2,04 | 1,97 | 1,90 | 1,84 | 1,79 | 1,73 | 1,68 |
| 2.386,50                      | 37                    | 2,44                           | 2,34 | 2,25 | 2,17 | 2,09 | 2,02 | 1,96 | 1,89 | 1,84 | 1,78 | 1,73 |
| 2.451,00                      | 38                    | 2,50                           | 2,40 | 2,31 | 2,23 | 2,15 | 2,08 | 2,01 | 1,95 | 1,89 | 1,83 | 1,78 |
| 2.515,50                      | 39                    | 2,57                           | 2,47 | 2,37 | 2,29 | 2,21 | 2,13 | 2,06 | 2,00 | 1,94 | 1,88 | 1,82 |
| 2.580,00                      | 40                    | 2,63                           | 2,53 | 2,43 | 2,35 | 2,26 | 2,19 | 2,11 | 2,05 | 1,98 | 1,93 | 1,87 |
| 2.644,50                      | 41                    | 2,70                           | 2,59 | 2,49 | 2,40 | 2,32 | 2,24 | 2,17 | 2,10 | 2,03 | 1,97 | 1,92 |
| 2.709,00                      | 42                    | 2,76                           | 2,66 | 2,56 | 2,46 | 2,38 | 2,30 | 2,22 | 2,15 | 2,08 | 2,02 | 1,96 |
| 2.773,50                      | 43                    | 2,83                           | 2,72 | 2,62 | 2,52 | 2,43 | 2,35 | 2,27 | 2,20 | 2,13 | 2,07 | 2,01 |
| 2.838,00                      | 44                    | 2,90                           | 2,78 | 2,68 | 2,58 | 2,49 | 2,41 | 2,33 | 2,25 | 2,18 | 2,12 | 2,06 |
| 2.902,50                      | 45                    | 2,96                           | 2,85 | 2,74 | 2,64 | 2,55 | 2,46 | 2,38 | 2,30 | 2,23 | 2,17 | 2,10 |
| 2.967,00                      | 46                    | 3,03                           | 2,91 | 2,80 | 2,70 | 2,60 | 2,51 | 2,43 | 2,35 | 2,28 | 2,21 | 2,15 |
| 3.031,50                      | 47                    | 3,09                           | 2,97 | 2,86 | 2,76 | 2,66 | 2,57 | 2,48 | 2,41 | 2,33 | 2,26 | 2,20 |
| 3.096,00                      | 48                    | 3,16                           | 3,04 | 2,92 | 2,81 | 2,72 | 2,62 | 2,54 | 2,46 | 2,38 | 2,31 | 2,24 |
| 3.160,50                      | 49                    | 3,23                           | 3,10 | 2,98 | 2,87 | 2,77 | 2,68 | 2,59 | 2,51 | 2,43 | 2,36 | 2,29 |
| 3.225,00                      | 50                    | 3,29                           | 3,16 | 3,04 | 2,93 | 2,83 | 2,73 | 2,64 | 2,56 | 2,48 | 2,41 | 2,34 |
| 3.289,50                      | 51                    | 3,36                           | 3,23 | 3,10 | 2,99 | 2,89 | 2,79 | 2,70 | 2,61 | 2,53 | 2,45 | 2,38 |
| 3.354,00                      | 52                    | 3,42                           | 3,29 | 3,16 | 3,05 | 2,94 | 2,84 | 2,75 | 2,66 | 2,58 | 2,50 | 2,43 |
| 3.418,50                      | 53                    | 3,49                           | 3,35 | 3,23 | 3,11 | 3,00 | 2,90 | 2,80 | 2,71 | 2,63 | 2,55 | 2,48 |
| 3.483,00                      | 54                    | 3,55                           | 3,41 | 3,29 | 3,17 | 3,06 | 2,95 | 2,85 | 2,76 | 2,68 | 2,60 | 2,52 |
| 3.547,50                      | 55                    | 3,62                           | 3,48 | 3,35 | 3,23 | 3,11 | 3,01 | 2,91 | 2,82 | 2,73 | 2,65 | 2,57 |
| 3.612,00                      | 56                    | 3,69                           | 3,54 | 3,41 | 3,28 | 3,17 | 3,06 | 2,96 | 2,87 | 2,78 | 2,70 | 2,62 |
| 3.676,50                      | 57                    | 3,75                           | 3,60 | 3,47 | 3,34 | 3,23 | 3,12 | 3,01 | 2,92 | 2,83 | 2,74 | 2,66 |
| 3.741,00                      | 58                    | 3,82                           | 3,67 | 3,53 | 3,40 | 3,28 | 3,17 | 3,07 | 2,97 | 2,88 | 2,79 | 2,71 |
| 3.805,50                      | 59                    | 3,88                           | 3,73 | 3,59 | 3,46 | 3,34 | 3,23 | 3,12 | 3,02 | 2,93 | 2,84 | 2,76 |
| 3.870,00                      | 60                    | 3,95                           | 3,79 | 3,65 | 3,52 | 3,39 | 3,28 | 3,17 | 3,07 | 2,98 | 2,89 | 2,80 |
| 3.934,50                      | 61                    | 4,01                           | 3,86 | 3,71 | 3,58 | 3,45 | 3,33 | 3,23 | 3,12 | 3,03 | 2,94 | 2,85 |
| 3.999,00                      | 62                    | 4,08                           | 3,92 | 3,77 | 3,64 | 3,51 | 3,39 | 3,28 | 3,17 | 3,08 | 2,98 | 2,90 |
| 4.063,50                      | 63                    | 4,15                           | 3,98 | 3,83 | 3,69 | 3,56 | 3,44 | 3,33 | 3,23 | 3,13 | 3,03 | 2,94 |
| 4.128,00                      | 64                    | 4,21                           | 4,05 | 3,89 | 3,75 | 3,62 | 3,50 | 3,38 | 3,28 | 3,18 | 3,08 | 2,99 |
| 4.192,50                      | 65                    | 4,28                           | 4,11 | 3,96 | 3,81 | 3,68 | 3,55 | 3,44 | 3,33 | 3,23 | 3,13 | 3,04 |
| 4.257,00                      | 66                    | 4,34                           | 4,17 | 4,02 | 3,87 | 3,73 | 3,61 | 3,49 | 3,38 | 3,27 | 3,18 | 3,08 |
| 4.321,50                      | 67                    | 4,41                           | 4,24 | 4,08 | 3,93 | 3,79 | 3,66 | 3,54 | 3,43 | 3,32 | 3,23 | 3,13 |
| 4.386,00                      | 68                    | 4,48                           | 4,30 | 4,14 | 3,99 | 3,85 | 3,72 | 3,60 | 3,48 | 3,37 | 3,27 | 3,18 |
| 4.450,50                      | 69                    | 4,54                           | 4,36 | 4,20 | 4,05 | 3,90 | 3,77 | 3,65 | 3,53 | 3,42 | 3,32 | 3,23 |
| 4.515,00                      | 70                    | 4,61                           | 4,43 | 4,26 | 4,10 | 3,96 | 3,83 | 3,70 | 3,58 | 3,47 | 3,37 | 3,27 |

\*) 1 ämliche(r) Tierarzt/Tierärztin = 2 Kosteneinheiten, 1 ämliche(r) Fachassistent/in = 1 Kosteneinheit

**Anlage 1 zur Gebührensatzung des Kreises Gütersloh vom 15.06.2020**  
**Tabelle zu § 4 Abs. 1 und § 7 Abs. 1**

| Schlachttiere je Std. bis     |                       | 1440   | 1480 | 1520 | 1560 | 1600 | 1640 | 1680 | 1720 | 1760 | 1800 | 1840 |
|-------------------------------|-----------------------|--|------|------|------|------|------|------|------|------|------|------|
| Kosten/EUR/<br>Std. insgesamt | Kosten-<br>einheiten* | <b>G e b ü h r j e S c h l a c h t t i e r i n E U R</b> |      |      |      |      |      |      |      |      |      |      |
| 64,50                         | 1                     | 0,05   | 0,04 | 0,04 | 0,04 | 0,04 | 0,04 | 0,04 | 0,04 | 0,04 | 0,04 | 0,04 |
| 129,00                        | 2                     | 0,09   | 0,09 | 0,09 | 0,08 | 0,08 | 0,08 | 0,08 | 0,08 | 0,07 | 0,07 | 0,07 |
| 193,50                        | 3                     | 0,14   | 0,13 | 0,13 | 0,13 | 0,12 | 0,12 | 0,12 | 0,11 | 0,11 | 0,11 | 0,11 |
| 258,00                        | 4                     | 0,18   | 0,18 | 0,17 | 0,17 | 0,16 | 0,16 | 0,16 | 0,15 | 0,15 | 0,14 | 0,14 |
| 322,50                        | 5                     | 0,23   | 0,22 | 0,22 | 0,21 | 0,20 | 0,20 | 0,19 | 0,19 | 0,19 | 0,18 | 0,18 |
| 387,00                        | 6                     | 0,27   | 0,27 | 0,26 | 0,25 | 0,24 | 0,24 | 0,23 | 0,23 | 0,22 | 0,22 | 0,21 |
| 451,50                        | 7                     | 0,32   | 0,31 | 0,30 | 0,29 | 0,29 | 0,28 | 0,27 | 0,27 | 0,26 | 0,25 | 0,25 |
| 516,00                        | 8                     | 0,36   | 0,35 | 0,34 | 0,34 | 0,33 | 0,32 | 0,31 | 0,30 | 0,30 | 0,29 | 0,28 |
| 580,50                        | 9                     | 0,41   | 0,40 | 0,39 | 0,38 | 0,37 | 0,36 | 0,35 | 0,34 | 0,33 | 0,33 | 0,32 |
| 645,00                        | 10                    | 0,45   | 0,44 | 0,43 | 0,42 | 0,41 | 0,40 | 0,39 | 0,38 | 0,37 | 0,36 | 0,35 |
| 709,50                        | 11                    | 0,50   | 0,49 | 0,47 | 0,46 | 0,45 | 0,44 | 0,43 | 0,42 | 0,41 | 0,40 | 0,39 |
| 774,00                        | 12                    | 0,55   | 0,53 | 0,52 | 0,50 | 0,49 | 0,48 | 0,47 | 0,46 | 0,44 | 0,43 | 0,43 |
| 838,50                        | 13                    | 0,59   | 0,57 | 0,56 | 0,54 | 0,53 | 0,52 | 0,51 | 0,49 | 0,48 | 0,47 | 0,46 |
| 903,00                        | 14                    | 0,64   | 0,62 | 0,60 | 0,59 | 0,57 | 0,56 | 0,54 | 0,53 | 0,52 | 0,51 | 0,50 |
| 967,50                        | 15                    | 0,68   | 0,66 | 0,65 | 0,63 | 0,61 | 0,60 | 0,58 | 0,57 | 0,56 | 0,54 | 0,53 |
| 1.032,00                      | 16                    | 0,73   | 0,71 | 0,69 | 0,67 | 0,65 | 0,64 | 0,62 | 0,61 | 0,59 | 0,58 | 0,57 |
| 1.096,50                      | 17                    | 0,77   | 0,75 | 0,73 | 0,71 | 0,69 | 0,68 | 0,66 | 0,65 | 0,63 | 0,62 | 0,60 |
| 1.161,00                      | 18                    | 0,82   | 0,80 | 0,77 | 0,75 | 0,73 | 0,72 | 0,70 | 0,68 | 0,67 | 0,65 | 0,64 |
| 1.225,50                      | 19                    | 0,86   | 0,84 | 0,82 | 0,80 | 0,78 | 0,76 | 0,74 | 0,72 | 0,70 | 0,69 | 0,67 |
| 1.290,00                      | 20                    | 0,91   | 0,88 | 0,86 | 0,84 | 0,82 | 0,80 | 0,78 | 0,76 | 0,74 | 0,72 | 0,71 |
| 1.354,50                      | 21                    | 0,95   | 0,93 | 0,90 | 0,88 | 0,86 | 0,84 | 0,82 | 0,80 | 0,78 | 0,76 | 0,74 |
| 1.419,00                      | 22                    | 1,00   | 0,97 | 0,95 | 0,92 | 0,90 | 0,88 | 0,85 | 0,83 | 0,82 | 0,80 | 0,78 |
| 1.483,50                      | 23                    | 1,04   | 1,02 | 0,99 | 0,96 | 0,94 | 0,92 | 0,89 | 0,87 | 0,85 | 0,83 | 0,82 |
| 1.548,00                      | 24                    | 1,09   | 1,06 | 1,03 | 1,01 | 0,98 | 0,96 | 0,93 | 0,91 | 0,89 | 0,87 | 0,85 |
| 1.612,50                      | 25                    | 1,14   | 1,10 | 1,08 | 1,05 | 1,02 | 1,00 | 0,97 | 0,95 | 0,93 | 0,91 | 0,89 |
| 1.677,00                      | 26                    | 1,18   | 1,15 | 1,12 | 1,09 | 1,06 | 1,04 | 1,01 | 0,99 | 0,96 | 0,94 | 0,92 |
| 1.741,50                      | 27                    | 1,23   | 1,19 | 1,16 | 1,13 | 1,10 | 1,08 | 1,05 | 1,02 | 1,00 | 0,98 | 0,96 |
| 1.806,00                      | 28                    | 1,27   | 1,24 | 1,20 | 1,17 | 1,14 | 1,11 | 1,09 | 1,06 | 1,04 | 1,01 | 0,99 |
| 1.870,50                      | 29                    | 1,32   | 1,28 | 1,25 | 1,21 | 1,18 | 1,15 | 1,13 | 1,10 | 1,08 | 1,05 | 1,03 |
| 1.935,00                      | 30                    | 1,36   | 1,33 | 1,29 | 1,26 | 1,22 | 1,19 | 1,17 | 1,14 | 1,11 | 1,09 | 1,06 |
| 1.999,50                      | 31                    | 1,41   | 1,37 | 1,33 | 1,30 | 1,27 | 1,23 | 1,20 | 1,18 | 1,15 | 1,12 | 1,10 |
| 2.064,00                      | 32                    | 1,45   | 1,41 | 1,38 | 1,34 | 1,31 | 1,27 | 1,24 | 1,21 | 1,19 | 1,16 | 1,13 |
| 2.128,50                      | 33                    | 1,50   | 1,46 | 1,42 | 1,38 | 1,35 | 1,31 | 1,28 | 1,25 | 1,22 | 1,20 | 1,17 |
| 2.193,00                      | 34                    | 1,54   | 1,50 | 1,46 | 1,42 | 1,39 | 1,35 | 1,32 | 1,29 | 1,26 | 1,23 | 1,20 |
| 2.257,50                      | 35                    | 1,59   | 1,55 | 1,51 | 1,47 | 1,43 | 1,39 | 1,36 | 1,33 | 1,30 | 1,27 | 1,24 |
| 2.322,00                      | 36                    | 1,64   | 1,59 | 1,55 | 1,51 | 1,47 | 1,43 | 1,40 | 1,37 | 1,33 | 1,30 | 1,28 |
| 2.386,50                      | 37                    | 1,68   | 1,63 | 1,59 | 1,55 | 1,51 | 1,47 | 1,44 | 1,40 | 1,37 | 1,34 | 1,31 |
| 2.451,00                      | 38                    | 1,73   | 1,68 | 1,63 | 1,59 | 1,55 | 1,51 | 1,48 | 1,44 | 1,41 | 1,38 | 1,35 |
| 2.515,50                      | 39                    | 1,77   | 1,72 | 1,68 | 1,63 | 1,59 | 1,55 | 1,52 | 1,48 | 1,45 | 1,41 | 1,38 |
| 2.580,00                      | 40                    | 1,82   | 1,77 | 1,72 | 1,68 | 1,63 | 1,59 | 1,55 | 1,52 | 1,48 | 1,45 | 1,42 |
| 2.644,50                      | 41                    | 1,86   | 1,81 | 1,76 | 1,72 | 1,67 | 1,63 | 1,59 | 1,56 | 1,52 | 1,49 | 1,45 |
| 2.709,00                      | 42                    | 1,91   | 1,86 | 1,81 | 1,76 | 1,71 | 1,67 | 1,63 | 1,59 | 1,56 | 1,52 | 1,49 |
| 2.773,50                      | 43                    | 1,95   | 1,90 | 1,85 | 1,80 | 1,76 | 1,71 | 1,67 | 1,63 | 1,59 | 1,56 | 1,52 |
| 2.838,00                      | 44                    | 2,00   | 1,94 | 1,89 | 1,84 | 1,80 | 1,75 | 1,71 | 1,67 | 1,63 | 1,59 | 1,56 |
| 2.902,50                      | 45                    | 2,04   | 1,99 | 1,94 | 1,88 | 1,84 | 1,79 | 1,75 | 1,71 | 1,67 | 1,63 | 1,59 |
| 2.967,00                      | 46                    | 2,09   | 2,03 | 1,98 | 1,93 | 1,88 | 1,83 | 1,79 | 1,75 | 1,71 | 1,67 | 1,63 |
| 3.031,50                      | 47                    | 2,13   | 2,08 | 2,02 | 1,97 | 1,92 | 1,87 | 1,83 | 1,78 | 1,74 | 1,70 | 1,67 |
| 3.096,00                      | 48                    | 2,18   | 2,12 | 2,06 | 2,01 | 1,96 | 1,91 | 1,87 | 1,82 | 1,78 | 1,74 | 1,70 |
| 3.160,50                      | 49                    | 2,23   | 2,16 | 2,11 | 2,05 | 2,00 | 1,95 | 1,90 | 1,86 | 1,82 | 1,78 | 1,74 |
| 3.225,00                      | 50                    | 2,27   | 2,21 | 2,15 | 2,09 | 2,04 | 1,99 | 1,94 | 1,90 | 1,85 | 1,81 | 1,77 |
| 3.289,50                      | 51                    | 2,32   | 2,25 | 2,19 | 2,14 | 2,08 | 2,03 | 1,98 | 1,94 | 1,89 | 1,85 | 1,81 |
| 3.354,00                      | 52                    | 2,36   | 2,30 | 2,24 | 2,18 | 2,12 | 2,07 | 2,02 | 1,97 | 1,93 | 1,88 | 1,84 |
| 3.418,50                      | 53                    | 2,41   | 2,34 | 2,28 | 2,22 | 2,16 | 2,11 | 2,06 | 2,01 | 1,96 | 1,92 | 1,88 |
| 3.483,00                      | 54                    | 2,45   | 2,39 | 2,32 | 2,26 | 2,20 | 2,15 | 2,10 | 2,05 | 2,00 | 1,96 | 1,91 |
| 3.547,50                      | 55                    | 2,50   | 2,43 | 2,37 | 2,30 | 2,25 | 2,19 | 2,14 | 2,09 | 2,04 | 1,99 | 1,95 |
| 3.612,00                      | 56                    | 2,54   | 2,47 | 2,41 | 2,35 | 2,29 | 2,23 | 2,18 | 2,12 | 2,08 | 2,03 | 1,98 |
| 3.676,50                      | 57                    | 2,59   | 2,52 | 2,45 | 2,39 | 2,33 | 2,27 | 2,21 | 2,16 | 2,11 | 2,07 | 2,02 |
| 3.741,00                      | 58                    | 2,63   | 2,56 | 2,49 | 2,43 | 2,37 | 2,31 | 2,25 | 2,20 | 2,15 | 2,10 | 2,06 |
| 3.805,50                      | 59                    | 2,68   | 2,61 | 2,54 | 2,47 | 2,41 | 2,35 | 2,29 | 2,24 | 2,19 | 2,14 | 2,09 |
| 3.870,00                      | 60                    | 2,73   | 2,65 | 2,58 | 2,51 | 2,45 | 2,39 | 2,33 | 2,28 | 2,22 | 2,17 | 2,13 |
| 3.934,50                      | 61                    | 2,77   | 2,69 | 2,62 | 2,55 | 2,49 | 2,43 | 2,37 | 2,31 | 2,26 | 2,21 | 2,16 |
| 3.999,00                      | 62                    | 2,82   | 2,74 | 2,67 | 2,60 | 2,53 | 2,47 | 2,41 | 2,35 | 2,30 | 2,25 | 2,20 |
| 4.063,50                      | 63                    | 2,86   | 2,78 | 2,71 | 2,64 | 2,57 | 2,51 | 2,45 | 2,39 | 2,34 | 2,28 | 2,23 |
| 4.128,00                      | 64                    | 2,91   | 2,83 | 2,75 | 2,68 | 2,61 | 2,55 | 2,49 | 2,43 | 2,37 | 2,32 | 2,27 |
| 4.192,50                      | 65                    | 2,95   | 2,87 | 2,80 | 2,72 | 2,65 | 2,59 | 2,53 | 2,47 | 2,41 | 2,36 | 2,30 |
| 4.257,00                      | 66                    | 3,00   | 2,92 | 2,84 | 2,76 | 2,69 | 2,63 | 2,56 | 2,50 | 2,45 | 2,39 | 2,34 |
| 4.321,50                      | 67                    | 3,04   | 2,96 | 2,88 | 2,81 | 2,74 | 2,67 | 2,60 | 2,54 | 2,48 | 2,43 | 2,37 |
| 4.386,00                      | 68                    | 3,09   | 3,00 | 2,92 | 2,85 | 2,78 | 2,71 | 2,64 | 2,58 | 2,52 | 2,46 | 2,41 |
| 4.450,50                      | 69                    | 3,13   | 3,05 | 2,97 | 2,89 | 2,82 | 2,75 | 2,68 | 2,62 | 2,56 | 2,50 | 2,45 |
| 4.515,00                      | 70                    | 3,18   | 3,09 | 3,01 | 2,93 | 2,86 | 2,79 | 2,72 | 2,66 | 2,59 | 2,54 | 2,48 |

\* 1 ämliche(r) Tierarzt/Tierärztin = 2 Kosteneinheiten, 1 ämliche(r) Fachassistent/in = 1 Kosteneinheit

**Anlage 1 zur Gebührensatzung des Kreises Gütersloh vom 15.06.2020**  
**Tabelle zu § 4 Abs. 1 und § 7 Abs. 1**

**Blatt 12**

| Schlachttiere je Std. bis     |                       | 1880  | 1920 | 1960 | 2000 | 2040 | 2080 | 2120 | 2160 | 2200 |
|-------------------------------|-----------------------|---|------|------|------|------|------|------|------|------|
| Kosten/EUR/<br>Std. insgesamt | Kosten-<br>einheiten* | G e b ü h r j e S c h l a c h t t i e r i n E U R |      |      |      |      |      |      |      |      |
| 64,50                         | 1                     | 0,03  | 0,03 | 0,03 | 0,03 | 0,03 | 0,03 | 0,03 | 0,03 | 0,03 |
| 129,00                        | 2                     | 0,07  | 0,07 | 0,07 | 0,07 | 0,06 | 0,06 | 0,06 | 0,06 | 0,06 |
| 193,50                        | 3                     | 0,10  | 0,10 | 0,10 | 0,10 | 0,10 | 0,09 | 0,09 | 0,09 | 0,09 |
| 258,00                        | 4                     | 0,14  | 0,14 | 0,13 | 0,13 | 0,13 | 0,13 | 0,12 | 0,12 | 0,12 |
| 322,50                        | 5                     | 0,17  | 0,17 | 0,17 | 0,16 | 0,16 | 0,16 | 0,15 | 0,15 | 0,15 |
| 387,00                        | 6                     | 0,21  | 0,20 | 0,20 | 0,20 | 0,19 | 0,19 | 0,18 | 0,18 | 0,18 |
| 451,50                        | 7                     | 0,24  | 0,24 | 0,23 | 0,23 | 0,22 | 0,22 | 0,22 | 0,21 | 0,21 |
| 516,00                        | 8                     | 0,28  | 0,27 | 0,27 | 0,26 | 0,26 | 0,25 | 0,25 | 0,24 | 0,24 |
| 580,50                        | 9                     | 0,31  | 0,31 | 0,30 | 0,29 | 0,29 | 0,28 | 0,28 | 0,27 | 0,27 |
| 645,00                        | 10                    | 0,35  | 0,34 | 0,33 | 0,33 | 0,32 | 0,31 | 0,31 | 0,30 | 0,30 |
| 709,50                        | 11                    | 0,38  | 0,37 | 0,37 | 0,36 | 0,35 | 0,34 | 0,34 | 0,33 | 0,33 |
| 774,00                        | 12                    | 0,42  | 0,41 | 0,40 | 0,39 | 0,38 | 0,38 | 0,37 | 0,36 | 0,36 |
| 838,50                        | 13                    | 0,45  | 0,44 | 0,43 | 0,42 | 0,42 | 0,41 | 0,40 | 0,39 | 0,38 |
| 903,00                        | 14                    | 0,49  | 0,48 | 0,47 | 0,46 | 0,45 | 0,44 | 0,43 | 0,42 | 0,41 |
| 967,50                        | 15                    | 0,52  | 0,51 | 0,50 | 0,49 | 0,48 | 0,47 | 0,46 | 0,45 | 0,44 |
| 1.032,00                      | 16                    | 0,55  | 0,54 | 0,53 | 0,52 | 0,51 | 0,50 | 0,49 | 0,48 | 0,47 |
| 1.096,50                      | 17                    | 0,59  | 0,58 | 0,57 | 0,55 | 0,54 | 0,53 | 0,52 | 0,51 | 0,50 |
| 1.161,00                      | 18                    | 0,62  | 0,61 | 0,60 | 0,59 | 0,57 | 0,56 | 0,55 | 0,54 | 0,53 |
| 1.225,50                      | 19                    | 0,66  | 0,65 | 0,63 | 0,62 | 0,61 | 0,59 | 0,58 | 0,57 | 0,56 |
| 1.290,00                      | 20                    | 0,69  | 0,68 | 0,66 | 0,65 | 0,64 | 0,63 | 0,61 | 0,60 | 0,59 |
| 1.354,50                      | 21                    | 0,73  | 0,71 | 0,70 | 0,68 | 0,67 | 0,66 | 0,65 | 0,63 | 0,62 |
| 1.419,00                      | 22                    | 0,76  | 0,75 | 0,73 | 0,72 | 0,70 | 0,69 | 0,68 | 0,66 | 0,65 |
| 1.483,50                      | 23                    | 0,80  | 0,78 | 0,76 | 0,75 | 0,73 | 0,72 | 0,71 | 0,69 | 0,68 |
| 1.548,00                      | 24                    | 0,83  | 0,81 | 0,80 | 0,78 | 0,77 | 0,75 | 0,74 | 0,72 | 0,71 |
| 1.612,50                      | 25                    | 0,87  | 0,85 | 0,83 | 0,81 | 0,80 | 0,78 | 0,77 | 0,75 | 0,74 |
| 1.677,00                      | 26                    | 0,90  | 0,88 | 0,86 | 0,85 | 0,83 | 0,81 | 0,80 | 0,78 | 0,77 |
| 1.741,50                      | 27                    | 0,94  | 0,92 | 0,90 | 0,88 | 0,86 | 0,85 | 0,83 | 0,81 | 0,80 |
| 1.806,00                      | 28                    | 0,97  | 0,95 | 0,93 | 0,91 | 0,89 | 0,88 | 0,86 | 0,84 | 0,83 |
| 1.870,50                      | 29                    | 1,01  | 0,98 | 0,96 | 0,94 | 0,93 | 0,91 | 0,89 | 0,87 | 0,86 |
| 1.935,00                      | 30                    | 1,04  | 1,02 | 1,00 | 0,98 | 0,96 | 0,94 | 0,92 | 0,90 | 0,89 |
| 1.999,50                      | 31                    | 1,08  | 1,05 | 1,03 | 1,01 | 0,99 | 0,97 | 0,95 | 0,93 | 0,92 |
| 2.064,00                      | 32                    | 1,11  | 1,09 | 1,06 | 1,04 | 1,02 | 1,00 | 0,98 | 0,96 | 0,95 |
| 2.128,50                      | 33                    | 1,14  | 1,12 | 1,10 | 1,08 | 1,05 | 1,03 | 1,01 | 0,99 | 0,98 |
| 2.193,00                      | 34                    | 1,18  | 1,15 | 1,13 | 1,11 | 1,09 | 1,06 | 1,04 | 1,02 | 1,01 |
| 2.257,50                      | 35                    | 1,21  | 1,19 | 1,16 | 1,14 | 1,12 | 1,10 | 1,08 | 1,05 | 1,04 |
| 2.322,00                      | 36                    | 1,25  | 1,22 | 1,20 | 1,17 | 1,15 | 1,13 | 1,11 | 1,09 | 1,07 |
| 2.386,50                      | 37                    | 1,28  | 1,26 | 1,23 | 1,21 | 1,18 | 1,16 | 1,14 | 1,12 | 1,09 |
| 2.451,00                      | 38                    | 1,32  | 1,29 | 1,26 | 1,24 | 1,21 | 1,19 | 1,17 | 1,15 | 1,12 |
| 2.515,50                      | 39                    | 1,35  | 1,32 | 1,30 | 1,27 | 1,25 | 1,22 | 1,20 | 1,18 | 1,15 |
| 2.580,00                      | 40                    | 1,39  | 1,36 | 1,33 | 1,30 | 1,28 | 1,25 | 1,23 | 1,21 | 1,18 |
| 2.644,50                      | 41                    | 1,42  | 1,39 | 1,36 | 1,34 | 1,31 | 1,28 | 1,26 | 1,24 | 1,21 |
| 2.709,00                      | 42                    | 1,46  | 1,43 | 1,40 | 1,37 | 1,34 | 1,32 | 1,29 | 1,27 | 1,24 |
| 2.773,50                      | 43                    | 1,49  | 1,46 | 1,43 | 1,40 | 1,37 | 1,35 | 1,32 | 1,30 | 1,27 |
| 2.838,00                      | 44                    | 1,53  | 1,49 | 1,46 | 1,43 | 1,40 | 1,38 | 1,35 | 1,33 | 1,30 |
| 2.902,50                      | 45                    | 1,56  | 1,53 | 1,50 | 1,47 | 1,44 | 1,41 | 1,38 | 1,36 | 1,33 |
| 2.967,00                      | 46                    | 1,60  | 1,56 | 1,53 | 1,50 | 1,47 | 1,44 | 1,41 | 1,39 | 1,36 |
| 3.031,50                      | 47                    | 1,63  | 1,60 | 1,56 | 1,53 | 1,50 | 1,47 | 1,44 | 1,42 | 1,39 |
| 3.096,00                      | 48                    | 1,66  | 1,63 | 1,60 | 1,56 | 1,53 | 1,50 | 1,47 | 1,45 | 1,42 |
| 3.160,50                      | 49                    | 1,70  | 1,66 | 1,63 | 1,60 | 1,56 | 1,53 | 1,51 | 1,48 | 1,45 |
| 3.225,00                      | 50                    | 1,73  | 1,70 | 1,66 | 1,63 | 1,60 | 1,57 | 1,54 | 1,51 | 1,48 |
| 3.289,50                      | 51                    | 1,77  | 1,73 | 1,70 | 1,66 | 1,63 | 1,60 | 1,57 | 1,54 | 1,51 |
| 3.354,00                      | 52                    | 1,80  | 1,77 | 1,73 | 1,69 | 1,66 | 1,63 | 1,60 | 1,57 | 1,54 |
| 3.418,50                      | 53                    | 1,84  | 1,80 | 1,76 | 1,73 | 1,69 | 1,66 | 1,63 | 1,60 | 1,57 |
| 3.483,00                      | 54                    | 1,87  | 1,83 | 1,80 | 1,76 | 1,72 | 1,69 | 1,66 | 1,63 | 1,60 |
| 3.547,50                      | 55                    | 1,91  | 1,87 | 1,83 | 1,79 | 1,76 | 1,72 | 1,69 | 1,66 | 1,63 |
| 3.612,00                      | 56                    | 1,94  | 1,90 | 1,86 | 1,82 | 1,79 | 1,75 | 1,72 | 1,69 | 1,66 |
| 3.676,50                      | 57                    | 1,98  | 1,94 | 1,90 | 1,86 | 1,82 | 1,78 | 1,75 | 1,72 | 1,69 |
| 3.741,00                      | 58                    | 2,01  | 1,97 | 1,93 | 1,89 | 1,85 | 1,82 | 1,78 | 1,75 | 1,72 |
| 3.805,50                      | 59                    | 2,05  | 2,00 | 1,96 | 1,92 | 1,88 | 1,85 | 1,81 | 1,78 | 1,75 |
| 3.870,00                      | 60                    | 2,08  | 2,04 | 1,99 | 1,95 | 1,92 | 1,88 | 1,84 | 1,81 | 1,78 |
| 3.934,50                      | 61                    | 2,12  | 2,07 | 2,03 | 1,99 | 1,95 | 1,91 | 1,87 | 1,84 | 1,80 |
| 3.999,00                      | 62                    | 2,15  | 2,10 | 2,06 | 2,02 | 1,98 | 1,94 | 1,90 | 1,87 | 1,83 |
| 4.063,50                      | 63                    | 2,18  | 2,14 | 2,09 | 2,05 | 2,01 | 1,97 | 1,94 | 1,90 | 1,86 |
| 4.128,00                      | 64                    | 2,22  | 2,17 | 2,13 | 2,08 | 2,04 | 2,00 | 1,97 | 1,93 | 1,89 |
| 4.192,50                      | 65                    | 2,25  | 2,21 | 2,16 | 2,12 | 2,08 | 2,04 | 2,00 | 1,96 | 1,92 |
| 4.257,00                      | 66                    | 2,29  | 2,24 | 2,19 | 2,15 | 2,11 | 2,07 | 2,03 | 1,99 | 1,95 |
| 4.321,50                      | 67                    | 2,32  | 2,27 | 2,23 | 2,18 | 2,14 | 2,10 | 2,06 | 2,02 | 1,98 |
| 4.386,00                      | 68                    | 2,36  | 2,31 | 2,26 | 2,22 | 2,17 | 2,13 | 2,09 | 2,05 | 2,01 |
| 4.450,50                      | 69                    | 2,39  | 2,34 | 2,29 | 2,25 | 2,20 | 2,16 | 2,12 | 2,08 | 2,04 |
| 4.515,00                      | 70                    | 2,43  | 2,38 | 2,33 | 2,28 | 2,24 | 2,19 | 2,15 | 2,11 | 2,07 |

\*) 1 ämliche(r) Tierarzt/Tierärztin = 2 Kosteneinheiten, 1 ämliche(r) Fachassistent/in = 1 Kosteneinheit

## Anlage 2 zu § 6 Abs. 1 der Gebührensatzung des Kreises Gütersloh vom 15.06.2020 - Gebühr in Erzeugerbetrieben -

| Tiere je Std. bis  |                       | 100  | 300      | 500      | 750      | 1000     | 2500     | 5000     | 7500     | 10000    | 15000    | 20000    |
|--|-----------------------|--|----------|----------|----------|----------|----------|----------|----------|----------|----------|----------|
| Kosten/Euro/<br>Std. insgesamt   | Kosten-<br>einheiten* | <b>G e b ü h r j e T i e r i n E u r o</b> |          |          |          |          |          |          |          |          |          |          |
| 64,50  | 1                     | 1,290000                                   | 0,322500 | 0,161250 | 0,103200 | 0,078182 | 0,036857 | 0,017200 | 0,010320 | 0,007371 | 0,005160 | 0,003686 |
| 129,00   | 2                     | 2,580000                                   | 0,645000 | 0,322500 | 0,206400 | 0,156364 | 0,073714 | 0,034400 | 0,020640 | 0,014743 | 0,010320 | 0,007371 |
| *) 1 amtliche(r) Tierarzt/Tierärztin = 2 Kosteneinheiten, 1 amtliche(r) Fachassistent/in = 1 Kosteneinheit |                       |  |          |          |          |          |          |          |          |          |          |          |

| Tiere je Std. bis  |                       | 30000                                      | 40000    | 50000    | 60000    | 70000    | 80000    | 90000    | 100000   | 120000   | 140000   | 160000   |
|--|-----------------------|--|----------|----------|----------|----------|----------|----------|----------|----------|----------|----------|
| Kosten/Euro/<br>Std. insgesamt   | Kosten-<br>einheiten* | <b>G e b ü h r j e T i e r i n E u r o</b> |          |          |          |          |          |          |          |          |          |          |
| 64,50  | 1                     | 0,002580                                   | 0,001843 | 0,001433 | 0,001173 | 0,000992 | 0,000860 | 0,000759 | 0,000679 | 0,000586 | 0,000496 | 0,000430 |
| 129,00   | 2                     | 0,005160                                   | 0,003686 | 0,002867 | 0,002345 | 0,001985 | 0,001720 | 0,001518 | 0,001358 | 0,001173 | 0,000992 | 0,000860 |
| *) 1 amtliche(r) Tierarzt/Tierärztin = 2 Kosteneinheiten, 1 amtliche(r) Fachassistent/in = 1 Kosteneinheit |                       |  |          |          |          |          |          |          |          |          |          |          |

| Tiere je Std. bis  |                       | 180000                                     | 200000   | 220000   | 240000   | 260000   | 280000   | 300000   | 320000   | 340000   | 360000   | >360000  |
|--|-----------------------|--|----------|----------|----------|----------|----------|----------|----------|----------|----------|----------|
| Kosten/Euro/<br>Std. insgesamt   | Kosten-<br>einheiten* | <b>G e b ü h r j e T i e r i n E u r o</b> |          |          |          |          |          |          |          |          |          |          |
| 64,50  | 1                     | 0,000379                                   | 0,000339 | 0,000307 | 0,000280 | 0,000258 | 0,000239 | 0,000222 | 0,000208 | 0,000195 | 0,000184 | 0,000174 |
| 129,00   | 2                     | 0,000759                                   | 0,000679 | 0,000614 | 0,000561 | 0,000516 | 0,000478 | 0,000445 | 0,000416 | 0,000391 | 0,000369 | 0,000349 |
| *) 1 amtliche(r) Tierarzt/Tierärztin = 2 Kosteneinheiten, 1 amtliche(r) Fachassistent/in = 1 Kosteneinheit |                       |  |          |          |          |          |          |          |          |          |          |          |

## Anlage 3 zu § 6 Abs. 2 der Gebührensatzung des Kreises Gütersloh vom 15.06.2020 - Gebühr in Schlachtbetrieben -

| Schlachttiere je Std. bis     |                       | 1   | 3       | 5       | 10     | 15     | 20     | 25     | 30     | 35     | 40     | 50     | 60     | 70    |
|-------------------------------|-----------------------|---|---------|---------|--------|--------|--------|--------|--------|--------|--------|--------|--------|-------|
| Kosten/EUR/<br>Std. insgesamt | Kosten-<br>einheiten* | G e b ü h r j e S c h l a c h t t i e r i n E U R |         |         |        |        |        |        |        |        |        |        |        |       |
| 64,50                         | 1                     | 64,500  | 32,250  | 16,125  | 8,600  | 5,160  | 3,686  | 2,867  | 2,345  | 1,985  | 1,720  | 1,433  | 1,173  | 0,992 |
| 129,00                        | 2                     | 129,000   | 64,500  | 32,250  | 17,200 | 10,320 | 7,371  | 5,733  | 4,691  | 3,969  | 3,440  | 2,867  | 2,345  | 1,985 |
| 193,50                        | 3                     | 193,500   | 96,750  | 48,375  | 25,800 | 15,480 | 11,057 | 8,600  | 7,036  | 5,954  | 5,160  | 4,300  | 3,518  | 2,977 |
| 258,00                        | 4                     | 258,000   | 129,000 | 64,500  | 34,400 | 20,640 | 14,743 | 11,467 | 9,382  | 7,938  | 6,880  | 5,733  | 4,691  | 3,969 |
| 322,50                        | 5                     | 322,500   | 161,250 | 80,625  | 43,000 | 25,800 | 18,429 | 14,333 | 11,727 | 9,923  | 8,600  | 7,167  | 5,864  | 4,962 |
| 387,00                        | 6                     | 387,000   | 193,500 | 96,750  | 51,600 | 30,960 | 22,114 | 17,200 | 14,073 | 11,908 | 10,320 | 8,600  | 7,036  | 5,954 |
| 451,50                        | 7                     | 451,500   | 225,750 | 112,875 | 60,200 | 36,120 | 25,800 | 20,067 | 16,418 | 13,892 | 12,040 | 10,033 | 8,209  | 6,946 |
| 516,00                        | 8                     | 516,000   | 258,000 | 129,000 | 68,800 | 41,280 | 29,486 | 22,933 | 18,764 | 15,877 | 13,760 | 11,467 | 9,382  | 7,938 |
| 580,50                        | 9                     | 580,500   | 290,250 | 145,125 | 77,400 | 46,440 | 33,171 | 25,800 | 21,109 | 17,862 | 15,480 | 12,900 | 10,555 | 8,931 |
| 645,00                        | 10                    | 645,000   | 322,500 | 161,250 | 86,000 | 51,600 | 36,857 | 28,667 | 23,455 | 19,846 | 17,200 | 14,333 | 11,727 | 9,923 |

\*) 1 amtliche(r) Tierarzt/Tierärztin = 2 Kosteneinheiten, 1 amtliche(r) Fachassistent/in = 1 Kosteneinheit

| Schlachttiere je Std. bis     |                       | 80  | 100   | 150   | 200   | 250   | 300   | 400   | 500   | 600   | 700   | 800   | 900   | 1.000 |
|-------------------------------|-----------------------|---|-------|-------|-------|-------|-------|-------|-------|-------|-------|-------|-------|-------|
| Kosten/EUR/<br>Std. insgesamt | Kosten-<br>einheiten* | G e b ü h r j e S c h l a c h t t i e r i n E U R |       |       |       |       |       |       |       |       |       |       |       |       |
| 64,50                         | 1                     | 0,860   | 0,717 | 0,516 | 0,369 | 0,287 | 0,235 | 0,184 | 0,143 | 0,117 | 0,099 | 0,086 | 0,076 | 0,068 |
| 129,00                        | 2                     | 1,720   | 1,433 | 1,032 | 0,737 | 0,573 | 0,469 | 0,369 | 0,287 | 0,235 | 0,198 | 0,172 | 0,152 | 0,136 |
| 193,50                        | 3                     | 2,580   | 2,150 | 1,548 | 1,106 | 0,860 | 0,704 | 0,553 | 0,430 | 0,352 | 0,298 | 0,258 | 0,228 | 0,204 |
| 258,00                        | 4                     | 3,440   | 2,867 | 2,064 | 1,474 | 1,147 | 0,938 | 0,737 | 0,573 | 0,469 | 0,397 | 0,344 | 0,304 | 0,272 |
| 322,50                        | 5                     | 4,300   | 3,583 | 2,580 | 1,843 | 1,433 | 1,173 | 0,921 | 0,717 | 0,586 | 0,496 | 0,430 | 0,379 | 0,339 |
| 387,00                        | 6                     | 5,160   | 4,300 | 3,096 | 2,211 | 1,720 | 1,407 | 1,106 | 0,860 | 0,704 | 0,595 | 0,516 | 0,455 | 0,407 |
| 451,50                        | 7                     | 6,020   | 5,017 | 3,612 | 2,580 | 2,007 | 1,642 | 1,290 | 1,003 | 0,821 | 0,695 | 0,602 | 0,531 | 0,475 |
| 516,00                        | 8                     | 6,880   | 5,733 | 4,128 | 2,949 | 2,293 | 1,876 | 1,474 | 1,147 | 0,938 | 0,794 | 0,688 | 0,607 | 0,543 |
| 580,50                        | 9                     | 7,740   | 6,450 | 4,644 | 3,317 | 2,580 | 2,111 | 1,659 | 1,290 | 1,055 | 0,893 | 0,774 | 0,683 | 0,611 |
| 645,00                        | 10                    | 8,600   | 7,167 | 5,160 | 3,686 | 2,867 | 2,345 | 1,843 | 1,433 | 1,173 | 0,992 | 0,860 | 0,759 | 0,679 |

\*) 1 amtliche(r) Tierarzt/Tierärztin = 2 Kosteneinheiten, 1 amtliche(r) Fachassistent/in = 1 Kosteneinheit

| Schlachttiere je Std. bis     |                       | 1.100   | 1.200 | 1.300 | 1.500 | 1.700 | 1.900 | 2.100 | 2.400 | 2.700 | 3.000 | 3.300 | 3.600 | 3.900 |
|-------------------------------|-----------------------|---|-------|-------|-------|-------|-------|-------|-------|-------|-------|-------|-------|-------|
| Kosten/EUR/<br>Std. insgesamt | Kosten-<br>einheiten* | G e b ü h r j e S c h l a c h t t i e r i n E U R |       |       |       |       |       |       |       |       |       |       |       |       |
| 64,50                         | 1                     | 0,061   | 0,056 | 0,052 | 0,046 | 0,040 | 0,036 | 0,032 | 0,029 | 0,025 | 0,023 | 0,020 | 0,019 | 0,017 |
| 129,00                        | 2                     | 0,123   | 0,112 | 0,103 | 0,092 | 0,081 | 0,072 | 0,065 | 0,057 | 0,051 | 0,045 | 0,041 | 0,037 | 0,034 |
| 193,50                        | 3                     | 0,184   | 0,168 | 0,155 | 0,138 | 0,121 | 0,108 | 0,097 | 0,086 | 0,076 | 0,068 | 0,061 | 0,056 | 0,052 |
| 258,00                        | 4                     | 0,246   | 0,224 | 0,206 | 0,184 | 0,161 | 0,143 | 0,129 | 0,115 | 0,101 | 0,091 | 0,082 | 0,075 | 0,069 |
| 322,50                        | 5                     | 0,307   | 0,280 | 0,258 | 0,230 | 0,202 | 0,179 | 0,161 | 0,143 | 0,126 | 0,113 | 0,102 | 0,093 | 0,086 |
| 387,00                        | 6                     | 0,369   | 0,337 | 0,310 | 0,276 | 0,242 | 0,215 | 0,194 | 0,172 | 0,152 | 0,136 | 0,123 | 0,112 | 0,103 |
| 451,50                        | 7                     | 0,430   | 0,393 | 0,361 | 0,323 | 0,282 | 0,251 | 0,226 | 0,201 | 0,177 | 0,158 | 0,143 | 0,131 | 0,120 |
| 516,00                        | 8                     | 0,491   | 0,449 | 0,413 | 0,369 | 0,323 | 0,287 | 0,258 | 0,229 | 0,202 | 0,181 | 0,164 | 0,150 | 0,138 |
| 580,50                        | 9                     | 0,553   | 0,505 | 0,464 | 0,415 | 0,363 | 0,323 | 0,290 | 0,258 | 0,228 | 0,204 | 0,184 | 0,168 | 0,155 |
| 645,00                        | 10                    | 0,614   | 0,561 | 0,516 | 0,461 | 0,403 | 0,358 | 0,323 | 0,287 | 0,253 | 0,226 | 0,205 | 0,187 | 0,172 |

\*) 1 amtliche(r) Tierarzt/Tierärztin = 2 Kosteneinheiten, 1 amtliche(r) Fachassistent/in = 1 Kosteneinheit

| Schlachttiere je Std. bis     |                       | 4.200   | 4.500 | 5.000 | 5.500 | 6.000 | 6.500 | 7.000 | 7.500 | 8.000 | 9.000 | 10.000 | 11.000 | 12.000 |
|-------------------------------|-----------------------|---|-------|-------|-------|-------|-------|-------|-------|-------|-------|--------|--------|--------|
| Kosten/EUR/<br>Std. insgesamt | Kosten-<br>einheiten* | G e b ü h r j e S c h l a c h t t i e r i n E U R |       |       |       |       |       |       |       |       |       |        |        |        |
| 64,50                         | 1                     | 0,016   | 0,015 | 0,014 | 0,012 | 0,011 | 0,010 | 0,010 | 0,009 | 0,008 | 0,008 | 0,007  | 0,006  | 0,006  |
| 129,00                        | 2                     | 0,032   | 0,030 | 0,027 | 0,025 | 0,022 | 0,021 | 0,019 | 0,018 | 0,017 | 0,015 | 0,014  | 0,012  | 0,011  |
| 193,50                        | 3                     | 0,048   | 0,044 | 0,041 | 0,037 | 0,034 | 0,031 | 0,029 | 0,027 | 0,025 | 0,023 | 0,020  | 0,018  | 0,017  |
| 258,00                        | 4                     | 0,064   | 0,059 | 0,054 | 0,049 | 0,045 | 0,041 | 0,038 | 0,036 | 0,033 | 0,030 | 0,027  | 0,025  | 0,022  |
| 322,50                        | 5                     | 0,080   | 0,074 | 0,068 | 0,061 | 0,056 | 0,052 | 0,048 | 0,044 | 0,042 | 0,038 | 0,034  | 0,031  | 0,028  |
| 387,00                        | 6                     | 0,096   | 0,089 | 0,081 | 0,074 | 0,067 | 0,062 | 0,057 | 0,053 | 0,050 | 0,046 | 0,041  | 0,037  | 0,034  |
| 451,50                        | 7                     | 0,111   | 0,104 | 0,095 | 0,086 | 0,079 | 0,072 | 0,067 | 0,062 | 0,058 | 0,053 | 0,048  | 0,043  | 0,039  |
| 516,00                        | 8                     | 0,127   | 0,119 | 0,109 | 0,098 | 0,090 | 0,083 | 0,076 | 0,071 | 0,067 | 0,061 | 0,054  | 0,049  | 0,045  |
| 580,50                        | 9                     | 0,143   | 0,133 | 0,122 | 0,111 | 0,101 | 0,093 | 0,086 | 0,080 | 0,075 | 0,068 | 0,061  | 0,055  | 0,050  |
| 645,00                        | 10                    | 0,159   | 0,148 | 0,136 | 0,123 | 0,112 | 0,103 | 0,096 | 0,089 | 0,083 | 0,076 | 0,068  | 0,061  | 0,056  |

\*) 1 amtliche(r) Tierarzt/Tierärztin = 2 Kosteneinheiten, 1 amtliche(r) Fachassistent/in = 1 Kosteneinheit