

Durchstarten

• Ausbildung • Arbeit • Integration



Wegweiser zu
Beratungs- und Bildungsangeboten
für junge Menschen im Kreis Gütersloh
beim Übergang von der Schule in den Beruf

Impressum

**Durchstarten – Wegweiser zu Beratungs- und Bildungsangeboten
für junge Menschen im Kreis Gütersloh beim Übergang von der Schule in den Beruf**

14. Ausgabe

Im Internet Download unter: www.kreis-guetersloh.de/durchstarten

Herausgeber

Kreis Gütersloh

Dezernat 3

Abteilung Jugend

33324 Gütersloh

in Zusammenarbeit mit:

Agentur für Arbeit Gütersloh

Berufsberatung

Bismarckstr. 24

33330 Gütersloh

Kreis Gütersloh

Dezernat 5

Jobcenter

Abteilung Arbeit und Ausbildung

Friedrich-Ebert-Str. 31

33330 Gütersloh

Stadt Gütersloh

Fachbereich Schule und Jugend

Berliner Str. 70

33330 Gütersloh

Stadt Rheda-Wiedenbrück

Fachbereich Jugend, Bildung und Sport

Rathausplatz 13

33378 Rheda-Wiedenbrück

Stadt Verl

Fachbereich Jugend

Paderborner Str. 5

33415 Verl

Redaktion

Manuel Begenat, Stadt Verl, Fachbereich Jugend

Kristina Dietzschold, Kreis Gütersloh, Dezernat 3, Abteilung Bildung

Frank Hübenet, Agentur für Arbeit Gütersloh, Berufsberatung

Markus Kasper, Fortbildungs-Akademie Reckenberg-Ems gGmbH

Ingrid Klefke, Kreis Gütersloh, Dezernat 3, Abteilung Jugend

Rolf Kunstmann, Kreis Gütersloh, Dezernat 5, Jobcenter, Abteilung Arbeit und Ausbildung

Claus-Peter Mosner, Stadt Gütersloh, Fachbereich Schule und Jugend

Petra Winkelsträter, Stadt Rheda-Wiedenbrück, Fachbereich Jugend, Bildung und Sport

Druck

Druckerei des Kreises Gütersloh

Impressum

Durchstarten – Wegweiser zu Beratungs- und Bildungsangeboten für junge Menschen im Kreis Gütersloh beim Übergang von der Schule in den Beruf

14. Ausgabe

Im Internet Download unter: www.kreis-guetersloh.de/durchstarten

Herausgeber

Kreis Gütersloh
Dezernat 3
Abteilung Jugend
33324 Gütersloh

in Zusammenarbeit mit:

Agentur für Arbeit Gütersloh
Berufsberatung
Bismarckstr. 24
33330 Gütersloh

Kreis Gütersloh
Dezernat 5
Jobcenter
Abteilung Arbeit und Ausbildung
Friedrich-Ebert-Str. 31
33330 Gütersloh

Stadt Gütersloh
Fachbereich Schule und Jugend
Berliner Str. 70
33330 Gütersloh

Stadt Rheda-Wiedenbrück
Fachbereich Jugend, Bildung und Sport
Rathausplatz 13
33378 Rheda-Wiedenbrück

Stadt Verl
Fachbereich Jugend
Paderborner Str. 5
33415 Verl

Redaktion

Manuel Begenat, Stadt Verl, Fachbereich Jugend
Kristina Dietzschold, Kreis Gütersloh, Dezernat 3, Abteilung Bildung
Frank Hübenet, Agentur für Arbeit Gütersloh, Berufsberatung
Markus Kasper, Fortbildungs-Akademie Reckenberg-Ems gGmbH
Ingrid Klefke, Kreis Gütersloh, Dezernat 3, Abteilung Jugend
Rolf Kunstmann, Kreis Gütersloh, Dezernat 5, Jobcenter, Abteilung Arbeit und Ausbildung
Claus-Peter Mosner, Stadt Gütersloh, Fachbereich Schule und Jugend
Petra Winkelsträter, Stadt Rheda-Wiedenbrück, Fachbereich Jugend, Bildung und Sport

Druck

Druckerei des Kreises Gütersloh

Inhalt

1	Vorwort	4
2	Beratungs- und Anlaufstellen	5
2.1	Beratung für Schüler*innen, Jugendliche und junge Erwachsene	6
2.2	Beratung für Fachkräfte	24
3	Nachträglicher Erwerb eines Hauptschulabschlusses	27
4	Sprachkurse	30
5	Berufsvorbereitende Bildungsmaßnahmen der Bundesagentur für Arbeit	35
6	Förderung der Berufsausbildung lernbeeinträchtigter oder sozial benachteiligter Jugendlicher	39
7	Berufliche Rehabilitation für junge Menschen mit Behinderungen	47
8	Angebote in den Werkstätten für junge Menschen mit Behinderungen	50
9	Weitere Förderangebote aus verschiedenen Programmen	54

1 Vorwort

Der Ratgeber „Durchstarten“ bietet Ihnen als Multiplikator*innen und Berater*innen einen Überblick über schulische und berufliche Bildungs- und Ausbildungsangebote für Jugendliche und junge Erwachsene im Übergang Schule - Beruf. Angebote, die den Jugendlichen bei ihrer Persönlichkeitsentwicklung, ihrer beruflichen und sozialen Integration helfen.

Die Herausgeber*innen möchten Ihnen die vielfältigen Angebote im Kreisgebiet bekannter machen. Hierzu zählen die Beratungs-, Bildungs- und Ausbildungsprogramme der verschiedenen Anbieter aus der Region, wie die Agentur für Arbeit, das Jobcenter Kreis Gütersloh, die Berufskollegs, die Volkshochschulen, die Kommunen, die Bildungsträger, die Sprachinstitute, die Berufsbildungswerke, die Werkstätten für Menschen mit Behinderungen und die Schul- und Bildungsberatung in den Städten und im Kreis Gütersloh. Die Broschüre enthält die aktuellen Programme mit einer kurzen Darstellung des Angebotes und den entsprechenden Kontaktinformationen.

Jugendliche und junge Erwachsene aus dem Kreis Gütersloh können diese Angebote nutzen, sofern sie die Voraussetzungen hierfür erfüllen. Das Kommunale Integrationszentrum (KI) Kreis Gütersloh stellt einen Wegweiser zur Integration im Kreis Gütersloh zur Verfügung, der als Internetplattform für Bürger*innen und Multiplikator*innen unter verschiedenen Sparten (wie z. B. Sprachbildung, Beratungsstellen, Aufenthalt u. Einbürgerung) über weitere Ansprechpartner*innen zu Beratungs- und Unterstützungsangeboten im Kreis Gütersloh informiert (www.wi-gt.de).

Diese Arbeitshilfe „Durchstarten“ erscheint inzwischen zum vierzehnten Male. Wir bitten die Träger auch für die Zukunft, sich mit Ihren Ergänzungswünschen und Vorschlägen an die Redaktion zu wenden.

Für die Redaktion:

Frau Klefke
Kreis Gütersloh
Dezernat 3
Abteilung Jugend
33324 Gütersloh
j.klefke@kreis-guetersloh.de
Tel.: 05244 9274528

2 Beratungs- und Anlaufstellen

Für Schüler*innen, arbeitslose und von Arbeitslosigkeit bedrohte Jugendliche und deren Eltern gibt es außer der Beratung der Agentur für Arbeit und des Jobcenters Kreis Gütersloh noch zahlreiche andere Angebote im Kreisgebiet und der Umgebung.

Neben einer allgemeinen Beratung hinsichtlich der schulischen und beruflichen Orientierung werden auch spezielle Angebote gemacht, die praktische Hilfestellungen umfassen können (z.B. die Unterstützung beim Bewerbungsverfahren oder die persönliche Begleitung zu Institutionen der beruflichen Eingliederung).

Als erste Anlaufstelle eignen sich viele der unten aufgeführten Einrichtungen. Je nach individueller Situation wird die aufgesuchte Beratungsstelle direkt Hilfe leisten oder Kontakte zu anderen beratenden Einrichtungen vermitteln.

Das Schaubild auf der folgenden Seite bietet Ihnen einen ersten Überblick über die Möglichkeiten der Beratung. Die Beratungsstellen können so nach beruflichen Interessen oder nach persönlichen Voraussetzungen gezielt ausgewählt werden.

Fachkräfte können sich bei Fragen zum Ausbildungs- und Bildungsbereich auch an die Koordinierungsstelle Jugend – Beruf der Stadt Gütersloh, an die Fachstelle Übergang Schule-Beruf der Stadt Rheda-Wiedenbrück, an den Fachbereich Jugend der Stadt Verl und an das Bildungsbüro des Kreises Gütersloh wenden (siehe Punkt 2.2.).

2.1 Beratung für Schüler*innen, Jugendliche und junge Erwachsene

Grafik:

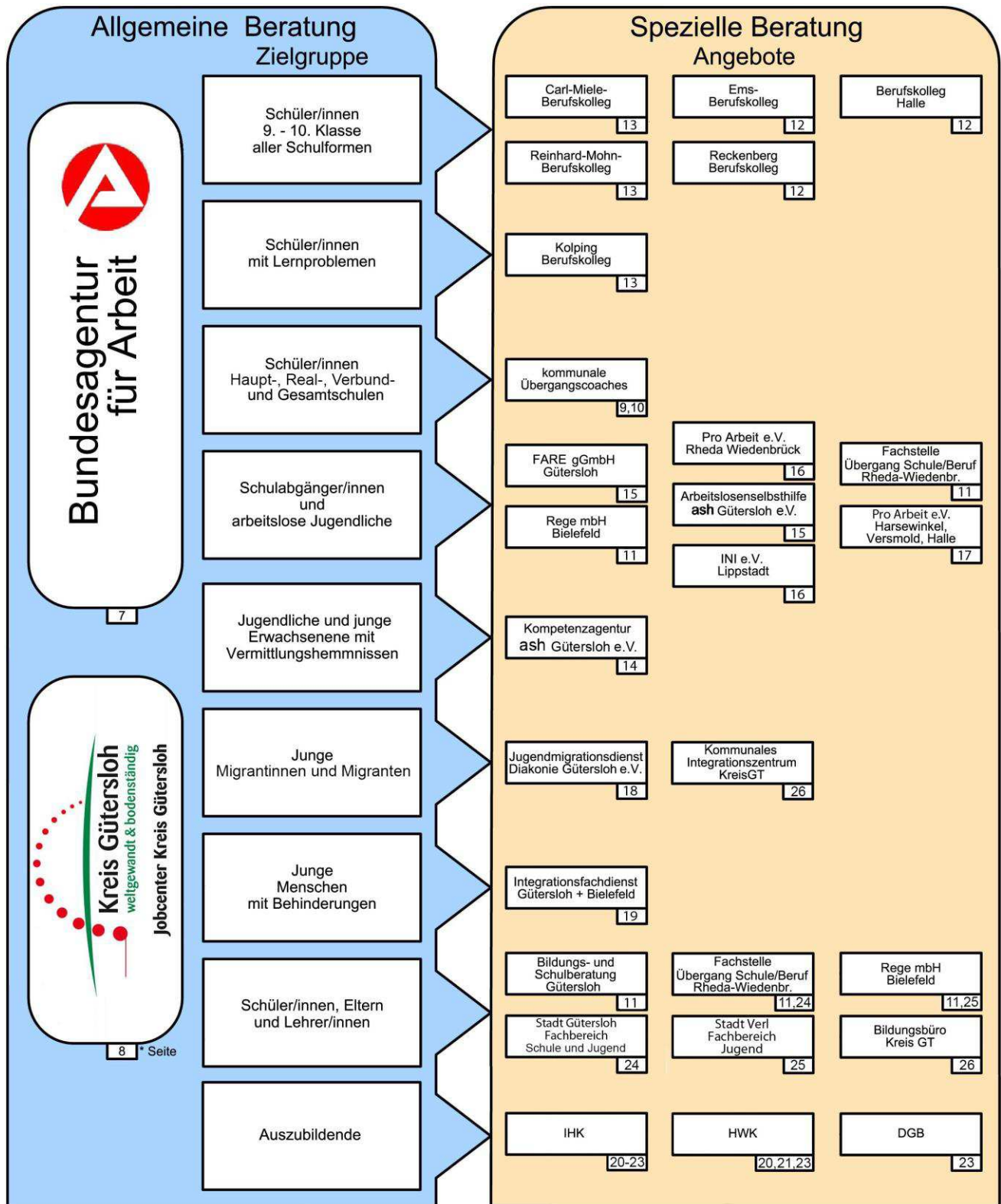

Beratungs- und Anlaufstellen Bundesagentur für Arbeit

Angebote	Berufsberatung	Arbeitsvermittlung	BIZ Berufsinformationszentrum der Bundesagentur für Arbeit
	<p>Beratung in Fragen der beruflichen Aus- u. Weiterbildung</p> <p>Umschulung und Beschäftigung</p>	<p>Beratung in Fragen der beruflichen Weiterbildung</p> <p>Umschulung und Beschäftigung</p> <p>Vermittlung in Arbeit</p>	<p>Informationen und Einzelheiten über:</p> <ul style="list-style-type: none"> • Ausbildung und Studium • Berufsbilder und Anforderungen • Weiterbildung und Umschulung • Arbeitsmarkt-entwicklungen
Zielgruppe	Jugendliche unter 25 Jahren ohne abgeschlossene Berufsausbildung	arbeitsuchende und arbeitslose Menschen mit abgeschlossener Berufsausbildung	Schüler*innen, Studierende und Hochschulabsolvent*innen, Arbeitnehmer*innen, die an eine Fortbildung oder Umschulung denken
Träger	Bundesagentur für Arbeit Agentur für Arbeit Gütersloh Berufsberatung	Bundesagentur für Arbeit Agentur für Arbeit Gütersloh Team Vermittlung	Bundesagentur für Arbeit Agentur für Arbeit Bielefeld
Anschrift	Bismarckstr. 24 33330 Gütersloh	Langer Weg 9 b 33332 Gütersloh	Werner-Bock-Str. 8 33602 Bielefeld
Ansprechpartner*innen	Team Eingangszone Langer Weg 9 b	Team Eingangszone im Erdgeschoss	Frau Klatt Herr Ramm
Öffnungszeiten	Mo. 08:00 – 15:30 Uhr Di. 08:00 – 15:30 Uhr Do. 08:00 – 18:00 Uhr Fr. 08:00 – 13:00 Uhr	Mo. 08:00 – 15:30 Uhr Di. 08:00 – 15:30 Uhr Do. 08:00 – 18:00 Uhr Fr. 08:00 – 13:00 Uhr	Mo. 08:00 – 16:30 Uhr Di. 08:00 – 16:30 Uhr Mi. 08:00 – 13:00 Uhr Do. 08:00 – 18:00 Uhr Fr. 08:00 – 13:00 Uhr
Telefon	0521 587 3333	0800 4 5555 00	0521 587 1950
Fax	05241 861-199	05241 861-449	0521 587 1098
E-Mail	berufsberatung-gt@arbeitsagentur.de gueter-sloh.eingangszone@arbeitsagentur.de	guetersloh.122-vermittlung@arbeitsagentur.de gueter-sloh.eingangszone@arbeitsagentur.de	bielefeld.biz@arbeitsagentur.de
Internet	www.arbeitsagentur.de	www.arbeitsagentur.de	www.arbeitsagentur.de

Beratungs- und Anlaufstellen Jobcenter Kreis Gütersloh

Angebote	Information, Beratung und umfassende Unterstützung zur Eingliederung in Ausbildung, Arbeit oder Beschäftigung		
Zielgruppe	Anspruchsberechtigte auf Arbeitslosengeld II unter 25 Jahren ohne Ausbildungsabschluss		
Träger	Jobcenter Kreis Gütersloh SG-Ausbildung Nord	Jobcenter Kreis Gütersloh SG-Ausbildung Mitte	Jobcenter Kreis Gütersloh SG-Ausbildung Süd
Anschrift	Kättkenstraße 12 33790 Halle	Friedrich-Ebert-Str. 31 33330 Gütersloh	Wasserstr. 14 A 33378 Rheda-Wiedenbrück
Ansprechpartner*innen	Borgholzhausen/ Werther/Steinhagen: Herr Grote Halle/Steinhagen: Herr Echterhoff Versmold/Steinhagen Herr Kühn Frau Grube	Gütersloh: Frau Amrou Frau Bajilo Frau Kramme Herr Patz Frau Steinbacher Harsewinkel: Frau Erke-Huth Frau Plattner Schloß Holte-Stukenbrock: Frau Ellerbrock Frau Krawinkel Verl: Herr John	Langenberg/ Rheda-Wiedenbrück: Frau Schimanski Rietberg/ Rheda-Wiedenbrück: Herr Neumann Herzebrock-Clarholz/ Rheda-Wiedenbrück: Frau Kempkes
Öffnungszeiten	nach Vereinbarung: Eine persönliche Vorsprache ist derzeit nur nach vorheriger telefonischer Terminvereinbarung möglich.		
Telefon	Herr Grote: 05241 854808 Herr Echterhoff: 05241 854805 Herr Kühn: 05241 854814 Frau Grube: 05241 854843	Vorwahl jeweils 05241/ Frau Amrou: 854437 Frau Bajilo 854284 Frau Ellerbrock: 854410 Frau Erke-Huth: 854411 Herr John: 854422 Frau Kramme: 854408 Frau Krawinkel: 854418 Herr Patz: 854433 Frau Plattner: 854332 Frau Steinbacher: 854479	Frau Schimanski 05241 854904 Herr Neumann: 05241 854982 Frau Kempkes: 05241 854928
E-Mail	JC-GT-Arbeit-Nord@kreis-guetersloh.de	JC-GT-Arbeit-Mitte@kreis-guetersloh.de	JC-GT-Arbeit-Sued@kreis-guetersloh.de
Internet	www.kreis-guetersloh.de		

Beratungs- und Anlaufstellen Übergangskoaches im Kreis Gütersloh

Angebote	<p>Übergangskoaches Individuelle Beratung von Jugendlichen bei der Berufswahl durch Übergangskoaches Akquise und Vermittlung von Ausbildungsplätzen Einbindung von Partnerunternehmen</p>
Zielgruppe	<p>Ausbildungswillige und ausbildungsfähige Schüler*innen der 9. und 10. Klassen an Haupt-, Real-, und Gesamtschulen</p> <p>Ausbildungsbetriebe</p>
Träger	<p>Städte und Gemeinden im Kreis Gütersloh sowie der Kreis Gütersloh</p> <p>Übergangskoaches in der...</p>
Ansprechpartner*innen	<p>Stadt Borgholzhausen Peter-August-Böckstiegel-Gesamtschule, Borgholzhausen: Christian Hanke-Labasch, Tel. 05425/944344, Mobil: 0151/50997030, E-Mail: christian.hanke-labasch@pab-gesamtschule.de</p> <p>Stadt Gütersloh Teamleitung: Claus-Peter Mosner, Tel. 05241-82-2101, E-Mail: claus-peter.mosner@guetersloh.de</p> <p>Anne-Frank-Gesamtschule: Galina Müller, Tel. 05241/50528081, E-Mail: galina.mueller@guetersloh.de Janusz-Korczak-Gesamtschule: Silke Büttner, Tel. 05241/5058181, E-Mail: silke.buettner@guetersloh.de Realschulen; Elly-Heuss-Knapp-Schule, Freiherr-vom-Stein-Schule Anne-Dörthe Knaake, Mobil: 0151/12226080, E-Mail: anne-doerthe.knaake@guetersloh.de Geschwister-Scholl-Realschule, Hauptschule Ost: Melanie Petz, Tel. 05241/50525181, E-Mail: melanie.petz@guetersloh.de</p> <p>Stadt Halle (Westf.) Gesamtschule Halle Sven Hoffmann, Tel. 05201/8126126, Mobil: 01590/4247427, E-Mail: s.hoffmann@awo-guetersloh.de</p> <p>Stadt Harsewinkel Gesamtschule Harsewinkel: Christiane Michael, Tel. 05247/924972, Mobil: 0172/2698266, E-Mail: christiane.michael@harsewinkel.de</p>

Beratungs- und Anlaufstellen Übergangskoaches im Kreis Gütersloh

Ansprech-
partner*innen

Gemeinde Langenberg

Gemeinschaftsschule Langenberg:
Katharina Gimbel, Tel. 05248/7675, Mobil: 0175/8177318,
E-Mail: gimbel@caritas-guetersloh.de

Stadt Rheda-Wiedenbrück

Moritz-Fontaine-Gesamtschule Rheda-Wiedenbrück, Standort Wiedenbrück:
Marcel Lagrange, Tel. 05242/57997229, Mobil: 0157 52353947,
E-Mail: m.lagrange@proarbeit.biz

Moritz-Fontaine-Gesamtschule Rheda-Wiedenbrück, Standort Rheda:
Songül Rahali, Tel. 05242/963588, E-Mail: songuel.rahali @rh-wd.de

Stadt Rietberg

Richard-von-Weizsäcker-Gesamtschule Rietberg:
Kirsten Ewers, Tel. 05244/986495, Mobil: 0171/4127969, E-Mail: ewers.k@caritas-
guetersloh.de

Stadt Schloß Holte-Stukenbrock

Gesamtschule und Gymnasium Schloß Holte-Stukenbrock
Lena Lenz, Tel. 05207/89056374, Mobil: 01590/4247445, E-Mail: l.lenz@awo-guetersloh.de

Gemeinde Steinhagen

Steinhagener Schulzentrum
Vera Müncher, Mobil: 0160/94846509, E-Mail: uebergangskoaching@rs-steihagen.de
Susanne Austermann, Mobil: 0160/94846509, E-Mail: uebergangskoaching@rs-
steinhagen.de

Stadt Verl

Manuel Begenat, Tel. 05246/961287, E-Mail: manuel.begenat@verl.de

Stadt Versmold

Sekundarschule Versmold
Helen Rüggeberg (Schulsozialarbeit), Tel. 05423/944513,
Mobil: 0151/55429358,
E-Mail: helen.rueggeberg@versmold.info

Stadt Werther

Peter-August-Böckstiegel-Gesamtschule, Werther:
Christian Hanke-Labasch, Tel. 05203/9742667 Mobil: 0151/50997030,
E-Mail: christian.hanke-labasch@pab-gesamtschule.de

Beratungs- und Anlaufstellen

Kreis Gütersloh, Stadt Rheda-Wiedenbrück u. Stadt Bielefeld

Angebote	Bildungs- und Schulberatung Kreis Gütersloh	Fachstelle Übergang Schule/Beruf Rheda-Wiedenbrück	Kommunale Koordinierung Übergang Schule-Beruf Stadt Bielefeld
	<ul style="list-style-type: none"> • Einzelfallberatung bei Lernschwierigkeiten / Leistungsauffälligkeiten, bei sozialen / emotionalen Schwierigkeiten und Verhaltensauffälligkeiten oder bei Fragen der Schullaufbahn • Systemunterstützende Angebote durch Projekte / Fortbildungen, durch Beratung und Prozessbegleitung bei Schul- und Unterrichtsentwicklung oder durch Supervision/ Coaching und kollegiale Fallberatung • Krisenmanagement und Gewaltprävention 	<ul style="list-style-type: none"> • Beratungsgespräche • Ausbildungsplatzakquise • Studienberatung • Hilfe bei Bewerbungen und Ausbildungsplatzsuche • Berufsinteressentest 	<ul style="list-style-type: none"> • Kommunale Koordinierung für die Stadt Bielefeld • Information und Beratung zu allen Fragen im Übergang Schule und Beruf
Zielgruppe	Schüler*innen, Eltern und Lehrer*innen	Schüler*innen aller Schulen in Rheda-Wiedenbrück im Übergang Schule-Beruf / Studium sowie Jugendliche, die bereits seit längerem die Schule verlassen haben, mit Wohnsitz in Rheda-Wiedenbrück, Eltern und Lehrer*innen	Jugendliche im Übergang von der Schule in den Beruf, Eltern, Schulen und weitere Multiplikator*innen
Träger	Kreis Gütersloh Abt.: Bildung	Stadt Rheda-Wiedenbrück	REGE mbH Kommunale Koordinierung Übergang Schule-Beruf
Anschrift	Herzebrocker Str. 140 33324 Gütersloh	Rathausplatz 13 33378 Rheda-Wiedenbrück	Herforder Str. 73 33602 Bielefeld
Ansprechpartner*innen	Berater*innen erreichbar über das Sekretariat	Frau Winkelsträter	Frau Hilse
Öffnungszeiten	Terminabsprache: Anmeldungen in der Zeit von 8:00 Uhr bis 16:00 Uhr	Termine nach Absprache zu den allgemeinen Servicezeiten Mo.- Mi. 08:00 - 17:00 Uhr Do. 08:00 - 18:00 Uhr Fr. 08:00 - 12:00 Uhr	Termine nach Absprache bzw. nach Vereinbarung
Telefon	05241 851506	05242 963 595	0521 9622-0
Fax	05241 851519	05242 963 599	0521 9622-111
E-Mail	abt31@kreis-guetersloh.de	petra.winkelstraeter@rh-wd.de	koko@rege-mbh.de
Internet	www.kreis-guetersloh.de	www.rheda-wiedenbrueck.de	www.rege-mbh.de

Beratungs- und Anlaufstellen

Berufskollegs Halle u. Rheda-Wiedenbrück

Angebote	Schullaufbahn und Weiterbildungsberatung <ul style="list-style-type: none"> • Beratung für Schüler*innen, Eltern und Lehrer*innen im Hinblick auf Möglichkeiten in Ausbildung, Beruf, Studium • Beratung bei Lern- und Leistungsschwierigkeiten • Einzelfallhilfe und Vermittlung zu anderen Beratungsstellen • Zusammenarbeit mit anderen Beratungsstellen • Bildungsinformation für Schüler*innen des Berufskollegs und der Schulen der Sekundarstufen • Hospitationsmöglichkeiten im Berufskolleg • Kooperation mit den Sek.-I-Schulen 		
Zielgruppe	Schüler*innen der 9. bzw. 10. Klasse der Haupt-, Real-, Gesamtschulen und Gymnasien	Schüler*innen der 9. bzw. 10. Klasse der Haupt-, Real-, Gesamtschulen und Gymnasien	Schüler*innen der 9. bzw. 10. Klasse der Haupt-, Real-, Gesamtschulen und Gymnasien
Träger	Berufskolleg Halle (Westf.) des Kreises Gütersloh	Ems-Berufskolleg für Wirtschaft und Verwaltung des Kreises Gütersloh	Reckenberg-Berufskolleg für Bau- und Holztechnik, Ernährung und Versorgung, Gestaltungstechnik, Metall- und Versorgungstechnik, Sozial- und Gesundheitswesen
Anschrift	Kättkenstr. 14 33790 Halle	Am Sandberg 21 33378 Rheda-Wiedenbrück	Am Sandberg 21 33378 Rheda-Wiedenbrück
Ansprechpartner*innen	<u>Beratungslehrer*innen:</u> Frau Köster Frau Harnold Frau Herzog Frau Linnemann Frau Pamies Frau Oertmann, Frau Thiede Herr Peperkorn <u>Schulsozialarbeit:</u> Herr Jürgens Frau Groneick	<u>Beratungslehrer:</u> Herr Stapke Herr Mückshoff Herr Meier (StuBo) <u>Schulsozialarbeit:</u> Frau Linnemann Frau Loebbert	<u>Beratungslehrer*innen:</u> Herr Dr. Alke Herr Galeitzke Frau Jendrichowski Frau Marx Frau Rütter Herr Rybak Herr Steinmetz Herr Wagner Herr Polat (internationale Klassen) <u>Schulsozialarbeit:</u> Frau Arzt Frau Kellner Frau Löbbert
Öffnungszeiten	Mo. – Fr. 07:30 – 12:30 Uhr und nach Vereinbarung	Mo. – Fr. 07:30 – 12:30 Uhr und nach Vereinbarung	Mo – Fr. 07:30 – 12:30 Uhr und nach Vereinbarung
Telefon	05201 81460 05201 814621 (Schulsozialarbeit)	05242 40809 0 05242 40809228 (Schulsozialarbeit)	05242 597 0 05242 597 150 (Schulsozialarbeit) 05242 597 192 (Herr Polat)
Fax	05201 814639	05242 40809 - 222	05242 597 197
E-Mail	schulbuero@bkhalle.de d.juergens@awo-guetersloh.de a.groneick@awo-guetersloh.de	ems-berufskolleg@kreis-guetersloh.de f.linnemann@awo-guetersloh.de k.loebbert@awo-guetersloh.de	beratung@reckenberg-berufskolleg.de oder reckenberg-berufskolleg@kreis-guetersloh.de c.polat@reckenberg-berufskolleg.de s.arzt@reckenberg-berufskolleg.de k.loebbert@awo-guetersloh.de m.kellner@reckenberg-berufskolleg.de
Internet	www.bkhalle.de	www.ems-berufskolleg.de	www.reckenberg-berufskolleg.de

Beratungs- und Anlaufstellen Berufskollegs Gütersloh

Angebote	Schullaufbahn und Weiterbildungsberatung <ul style="list-style-type: none"> • Beratung für Schüler*innen, Eltern und Lehrer*innen im Hinblick auf Möglichkeiten in Ausbildung, Beruf, Studium • Beratung bei Lern- und Leistungsschwierigkeiten • Einzelfallhilfe und Vermittlung zu anderen Beratungsstellen • Zusammenarbeit mit anderen Beratungsstellen • Bildungsinformation 		Schullaufbahn und Weiterbildungsberatung <ul style="list-style-type: none"> • Beratung für Schüler*innen, Eltern und Lehrer*innen im Hinblick auf Möglichkeiten in Reha-Ausbildung, Ausbildung und Beruf • Beratung bei Lern- und Leistungsschwierigkeiten • Speziell eingerichtete sonderpädagogische Förderklassen • Speziell eingerichtete Klasse mit dem Schwerpunkt „Deutsch als Fremdsprache“ • Einzelfallhilfe und Vermittlung zu anderen Beratungsstellen • Zusammenarbeit mit anderen Beratungsstellen • Bildungsinformation für Schüler*innen des Berufskollegs, der Förderschulen und der Schulen der Sekundarstufe I • Schnupperpraktika • Kooperation mit den Förderschulen • Zusammenarbeit mit der Agentur für Arbeit, dem Jobcenter und den Bildungsträgern vor Ort
Zielgruppe	Schüler*innen der 9. bzw. 10. Klasse der Haupt-, Real-, Gesamtschulen und Gymnasien	Schüler*innen der 9. bzw. 10. Klasse der Haupt-, Real-, Gesamtschulen und Gymnasien	Schüler*innen ohne Hauptschulabschluss in den 9. bzw. 10. Klassen der Haupt-, Real-, Gesamtschulen und Gymnasien und Schüler*innen der Förderschulen
Träger	Reinhard-Mohn-Berufskolleg für Wirtschaft und Verwaltung mit Wirtschaftsgymnasium des Kreises Gütersloh	Carl-Miele-Berufskolleg für Technik des Kreises Gütersloh	Kolping Berufskolleg Gütersloh des Kolping Schulwerkes Paderborn gGmbH
Anschrift	Wiesenstr. 29 33330 Gütersloh	Wilhelm-Wolff-Str. 2 – 4 33330 Gütersloh	Osningstr. 11 - 13 33332 Gütersloh
Ansprechpartner*innen	<u>Beratungslehrer*innen:</u> Frau Jürgens Herr Flegel Frau Lenze Frau Meier-Andersen <u>Schulsozialarbeit:</u> Frau Meibeck (Tel.: 05241 2112230) Frau Ucar (Tel. 05241 2112232)	<u>Beratungslehrer*innen:</u> Herr Kreutzkamp, Herr Kraemer, Herr Glosse, Herr Brehmer, Frau Schmidt <u>Schulsozialarbeit:</u> Frau Gerstenberger-Bredenbals Frau Bunte-Drewell (Tel.: 05241 2112288) Frau Ucar (Tel. 05241 2112232)	<u>Schulleitung:</u> Herr Pferner Herr Gloth Frau Arndt (Beratung/Einschulung)
Öffnungszeiten	Mo. - Do. 07:30 - 13:30 Uhr 14:00 - 16:00 Uhr Fr. 07:30 - 14:30 Uhr Termine am Nachmittag nach Vereinbarung	Mo. - Fr. 08:00 - 15:00 Uhr	Mo. - Do. 08:00 - 15:00 Uhr Fr. 08:00 - 13:30 Uhr
Telefon	05241 2112013	05241 211220	05241 2101490
Fax	05241 2112029	05241 2112199	05241 210149 10
E-Mail	info@reinhard-mohn-berufskolleg.de	info@cmb-gt.de	sekretariat@kolping-schulwerk-guetersloh.de
Internet	www.reinhard-mohn-berufskolleg.de	www.carl-miele-bk.de	www.kolping-schulwerk.de

Beratungs- und Anlaufstellen Kompetenzagentur*

Angebote	<p>Sozialpädagogische Hilfen und Vermittlung in passgenaue Angebote für besonders benachteiligte Jugendliche und junge Erwachsene, die durch das bestehende Hilfe- und Fördersystem nicht erreicht werden.</p> <p>Beratung bei der Planung einer beruflichen Perspektive</p> <p>Beratung bei Problemen im Umgang mit Familie, Geld und Drogen</p> <p>Hilfe und Unterstützung für schulmüde, schulverweigernde und entkoppelte Jugendliche</p> <p>* Das Projekt Kompetenzagentur wird im Rahmen des Programms JUGEND STÄRKEN IM QUARTIER durch das Bundesministerium für Familie, Senioren, Frauen und Jugend (BMFSFJ), das Bundesministerium für Umwelt, Naturschutz, Bau und Reaktorsicherheit (BMUB) und den Europäischen Sozialfonds gefördert.</p>	
Zielgruppe	<p>für Jugendliche und junge Erwachsene mit Wohnsitz in Gütersloh</p> <ul style="list-style-type: none"> - im Alter von 12 – 26 Jahren - mit multiplen Problemlagen - im Übergang Schule-Beruf - deren Ziele vom Scheitern bedroht sind 	
Träger	<p>Kompetenzagentur Gütersloh Arbeitslosenselbsthilfe Gütersloh gGmbH</p>	
Anschrift	<p>Vollrath-Müller-Straße 3 – 13 33330 Gütersloh</p>	
Ansprechpartner*innen	Frau Lenz	Herr Kardinahl
Öffnungszeiten	<p>Montag – Donnerstag: 7:30 – 14:00 Uhr und nach Vereinbarung</p>	
Telefon	05241 9515-321	05241 9515-322
Fax	05241 951549	
E-Mail	susanne.lenz@ash-gt.de	dieter.kardinahl@ash-gt.de
Internet	www.ash-gt.de	

Beratungs- und Anlaufstellen Bildungsträger - Gütersloh

Angebote	<p>Beratung für Jugendliche im Übergang von Schule zum Beruf</p> <p>Beratung und Hilfe:</p> <ul style="list-style-type: none"> • in persönlichen Angelegenheiten • im Umgang mit Behörden und Ämtern • bei der Lebens- und Berufsplanung • bei der beruflichen Orientierung und Teilnahme an berufsqualifizierenden Maßnahmen • Schulmüdigkeit und Schulabsentismus 	<p>Beratungsstelle für Arbeitslose</p> <ul style="list-style-type: none"> • Information • Beratung • Unterstützung
Zielgruppe	Jugendliche im Übergang von der Schule zum Beruf	Arbeitslose und Sozialhilfeberechtigte
Träger	Fortbildungs-Akademie Reckenberg-Ems gGmbH	Arbeitslosenselbsthilfe ash Gütersloh gGmbH
Anschrift	Unter den Ulmen 71-73 33330 Gütersloh	Vollrath-Müller-Str. 3 - 13 33330 Gütersloh
Ansprechpartner*innen	Herr Strakeljahn Frau Kruse	Frau Arndt
Öffnungszeiten	Terminabsprache und nach Vereinbarung	Mo. - Do. 09:00 – 12:00 Uhr und nach Vereinbarung
Telefon	05242 9030 – 705 05242 9030 – 701	05241 9515215
Fax	05241 531174	
E-Mail	kai.strakeljahn@fare-ggmbh.de helma.kruse@fare-ggmbh.de	sylvia.arndt@ash-gt.de
Internet	www.fareggmbh.de	www.ash-gt.de

Beratungs- und Anlaufstellen

Bildungsträger – Rheda-Wiedenbrück und Lippstadt

Angebote	Beratungsstelle für Erwerbslose im HAUS DER AUSBILDUNG	Arbeitslosenzentrum im HAUS DER AUSBILDUNG	Beratungsstelle für Jugendliche im Übergang von Schule zum Beruf
	<ul style="list-style-type: none"> • Beratung bei bestehender und drohender Erwerbslosigkeit • Unterstützung bei der beruflichen Entwicklung • Beratung in persönlichen Konfliktsituationen • Bewerbungsberatung • Unterstützung im Umgang Behörden und Ämtern 	<ul style="list-style-type: none"> • Informationen rund um das Thema Arbeitslosigkeit • Informationen über weiterführende Beratungsangebote • Berufswegeplanung • Unterstützung bei Bewerbungen • Internetrecherche • Cafeteria / Treffpunkt 	<p>Beratung und Hilfe:</p> <ul style="list-style-type: none"> • in persönlichen Angelegenheiten • im Umgang mit Behörden und Ämtern • bei der Lebens- und Berufsplanung • bei der beruflichen Orientierung und Teilnahme an berufsqualifizierenden Maßnahmen • Seminarangebote für Schulklassen und Mädchen zum Thema Berufswahlorientierung
Zielgruppe	Erwerbslose und Arbeitssuchende	Erwerbslose und Arbeitssuchende	von Arbeitslosigkeit bedrohte und arbeitslose Jugendliche
Träger	Pro Arbeit e.V. Rheda-Wiedenbrück	Pro Arbeit e.V. Rheda-Wiedenbrück	Initiative für Jugendhilfe, Bildung und Arbeit e. V. (INI e. V.)
Anschrift	Haus der Ausbildung Pro Arbeit e.V. Am Sandberg 72 33378 Rheda-Wiedenbrück	Haus der Ausbildung Pro Arbeit e.V. Am Sandberg 72 33378 Rheda-Wiedenbrück	Südstraße 18 59557 Lippstadt
Ansprechpartner*innen	Frau Jaeckel	Frau Jaeckel	Frau Bock Frau Kemper Frau Zeitschel
Öffnungszeiten	Mo. - Do. 9:30 – 14:00 Uhr u. Termine nach Vereinbarung	Mo. - Do. 9:30 – 14:00 Uhr u. Termine nach Vereinbarung	Mo. - Do. 07:45 – 16:30 Uhr Fr. 07:45 – 13:45 Uhr
Telefon	05242 57997-291 -233	05242 57997-233	02941 752-172 oder -0
Fax	05242 57997-109	05242 57997-109	02941 752222
E-Mail	j.jaeckel@proarbeit.biz	j.jaeckel@proarbeit.biz	jugendberatung@ini.de
Internet	www.proarbeit.biz	www.proarbeit.biz	www.ini.de

Beratungs- und Anlaufstellen

Bildungsträger - Versmold, Harsewinkel, Halle

Angebote	Beratungsstelle Arbeit <ul style="list-style-type: none"> • Beratung in Fragen der beruflichen Aus- und Weiterbildung • Bewerbungsberatung Bewerbungstraining und gemeinsames Erstellen von Bewerbungsunterlagen (Anschreiben, Lebenslauf usw.) • Beratung bei bestehender oder drohender Erwerbslosigkeit Unterstützung bei Problemen rund um ALG I und ALG II (Hartz IV), Kindergeld und weiteren Themen Hilfen beim Ausfüllen von Anträgen und Verfassen von Briefen Hilfestellung beim Lesen und Verstehen von Behördenbescheiden • Unterstützung bei sozialen und psychosozialen Fragen 		
Zielgruppe	Arbeitslose Jugendliche bis 25 Jahren, mit und ohne Berufs- Ausbildungsabschluss		
Träger	Pro Arbeit e. V. Haus der Ausbildung Am Sandberg 72 33378 Rheda-Wiedenbrück		
Anschrift	Haus der Familie Altstadtstr. 4 33775 Versmold	Rathaus Münsterstr. 14 33428 Harsewinkel	Haus der GenerationenNetzwerks Bahnhofstr. 17 (Ronchin-Platz) 33790 Halle (Westf.)
Ansprechpartner*innen	Frau März		
Öffnungszeiten	Termine nach Vereinbarung		
	Di. 13:00 – 14:00 Uhr	Mi. 12:00 – 17:00 Uhr	Fr. 9:00 – 14:00 Uhr
Telefon	0176 70113744 oder 05242 579972230		
Fax	05242 57997109		
E-Mail	k.maerz@proarbeit.biz		
Internet	www.proarbeit.info		

Beratungs- und Anlaufstellen

Jugendmigrationsdienst und Flüchtlingsberatung

Angebote	<p>Beratungsstelle für junge Migrantinnen und Migranten</p> <ul style="list-style-type: none"> • Orientierungshilfen im Bildungs- und Ausbildungssystem • Individuelle Integrations- und Berufswegeplanung • Hilfen bei der Anerkennung ausländischer Bildungsnachweise • Einzelfallhilfe • Vermittlung an andere Dienste und Einrichtungen • Zusammenarbeit mit Schulen, Behörden und anderen Institutionen • Gruppenpädagogische Angebote • Informationsveranstaltungen
Zielgruppe	Junge Migrantinnen und Migranten im Alter von zwölf bis 27 Jahren und deren Familien
Träger	Diakonie Gütersloh e. V. Dienststelle Gütersloh Jugendmigrationsdienst
Anschrift	Jugendmigrationsdienst Kirchstr. 10 a 33330 Gütersloh
Ansprechpartner*innen	Frau Großkraumbach Frau Purnhagen Frau Rogalski
Öffnungszeiten	Mo. 09:00 – 13:00 Uhr Di. 09:00 - 13:00 Uhr Do. 15:00 – 18:00 Uhr (Übersetzer*in für kurdische Sprachen anwesend) und nach terminlicher Vereinbarung
Telefon	05241 9867-3304 05241 9867-3303 05241 9867-3306
Fax	05241 9867-7303
E-Mail	dorothee.grosskraumbach@diakonie-guetersloh.de marieke.purnhagen@diakonie-guetersloh.de nadja.rogalski@diakonie-guetersloh.de
Internet	www.jugendmigrationsdienste.de

Beratungs- und Anlaufstellen Integrationsfachdienst

Angebote	<p>Der Integrationsfachdienst (IFD) ist ein im Sozialgesetzbuch IX verankerter Fachdienst, der Menschen mit Behinderungen dabei unterstützt, einen Ausbildungs- oder Arbeitsplatz auf dem allgemeinen Arbeitsmarkt zu finden, bzw. zu sichern. In diesem Zusammenhang können auch Arbeitgeber vom IFD beraten werden.</p> <p>Die Beratung und Unterstützung ist kostenlos. Die beratenden Fachkräfte unterliegen der Schweigepflicht.</p> <p>Der Zuständigkeitsbereich umfasst die Stadt Bielefeld, die Stadt Gütersloh und den Kreis Gütersloh.</p>
Zielgruppe	<p>Für den Bereich Übergang Schule Beruf: Alle Schülerinnen und Schüler von Schulen des Gemeinsamen Lernens und Förderschulen, die einen Bedarf an sonderpädagogischer Unterstützung in den Bereichen</p> <ul style="list-style-type: none"> • Geistige Entwicklung • Körperliche und motorische Entwicklung • Sprache • Hören und Kommunikation • Sehen • Autismus-Spektrum-Störung <p>oder einen Schwerbehindertenausweis haben, können im Rahmen der Landesinitiative KAoA-STAR (Kein Abschluss ohne Anschluss - Schule trifft Arbeitswelt) in der Berufsorientierung individuell beraten und begleitet werden.</p> <p>Schülerinnen und Schüler mit den Förderschwerpunkten Lernen sowie emotionale und soziale Entwicklung gehören nicht zur originären Zielgruppe. Zugangsvoraussetzung für diesen Personenkreis ist ein Schwerbehindertenausweis.</p>
Träger	v. Bodelschwingsche Stiftungen / Stiftungsbereich proWerk
Anschrift	Integrationsfachdienst, Karl-Siebold-Weg 9,33617 Bielefeld (nach Absprache sind auch Beratungen im IFD-Büro in Gütersloh möglich)
Ansprechpartner*innen	Ulf Ballstaedt (Fachdienstleitung) Dirk Lange-Mensing (Übergang Schule Beruf) Yvonne Mehring (Übergang Schule Beruf) Barbara Greifenberg (Übergang Schule Beruf – ausschließlich Förderschwerpunkt Hören und Kommunikation)
Öffnungszeiten	Montag bis Freitag Termin nach Vereinbarung
Telefon	0521 144 4540 0521 144 4451 0521 144 4295 0521 144 5863
Fax	0521 144 4495
E-Mail	ulf.ballstaedt@ifd-westfalen.de dirk.lange-mensing@ifd-westfalen.de yvonne.mehring@ifd-westfalen.de barbara.greifenberg@ifd-westfalen.de
Internet	www.ifd-westfalen.de

AusbildungsBerater*innen für den Kreis Gütersloh

Angebote	<p>Der Ausbildungsberater ist der Ansprechpartner der zuständigen Kammer während der Ausbildung. Haben Sie Fragen zur Ausbildungsvergütung, Urlaub, Ausbildungszeiten, Überstunden, überbetriebliche Ausbildung, Berufsschulen, Berichtsheftführung, Teilzeitausbildung, Konflikte im Ausbildungsbetrieb, drohende Kündigung oder Ausbildungsabbruch? Bitte nutzen Sie unser Beratungsangebot und setzen sich insbesondere bei Problemfällen möglichst frühzeitig mit uns in Verbindung.</p>	
Zielgruppe	Auszubildende / Ausbilder*innen Lehrer*innen	Auszubildende, Betriebe, Multiplikatoren
Träger	Industrie- und Handelskammer Ostwestfalen zu Bielefeld	Handwerkskammer Ostwestfalen-Lippe zu Bielefeld
Anschrift	Elsa-Brändström-Str. 1-3 33602 Bielefeld	Campus Handwerk 1 33613 Bielefeld
Ansprechpartner*innen	<p>Herr Michael Kaiser (Kaufmännische Berufe)</p> <p>(Gew.-Technische Berufe)</p>	<p>Ausbildungsberatung erreichbar über die Servicenummer, da jedes Gewerbe spezielle Ausbildungsberater*innen hat.</p>
Öffnungszeiten		<p>Termine nach Absprache</p> <p>Mo. – Do. 08:00 – 17:00 Uhr Fr. 08:00 – 13:00 Uhr</p>
Telefon	0521 554-244 (Michael Kaiser)	0521 5608-333
Fax		0521 5608-58333
E-Mail	m.kaiser@ostwestfalen.ihk.de	ausbildungsberatung@hwk-owl.de
Internet	www.ostwestfalen.ihk.de/bildung	www.handwerk-owl.de/de/ausbildung

Ausbildungsberatung Projekt Passgenaue Besetzung

Angebote	<p>Die IHK unterstützt Ausbildungsinteressierte bei der Suche nach dem passenden Beruf und stellt den Kontakt zu Unternehmen her. Diese Vorauswahl erfolgt auf der Grundlage des Anforderungsprofils, welches im Rahmen einer ausführlichen Beratung mit den Unternehmen erstellt wurde.</p> <p>In einem individuellen Beratungstermin können Ausbildungssuchende alle Fragen zum Thema Duale Berufsausbildung stellen, sich über die verschiedenen Ausbildungsberufe der IHK informieren, oder einen passenden Ausbildungsbetrieb definieren.</p> <p>Das Programm „Passgenaue Besetzung - Unterstützung von KMU bei der passgenauen Besetzung von Ausbildungsplätzen sowie bei der Integration von ausländischen Fachkräften“ wird durch das Bundesministerium für Wirtschaft und Energie und den Europäischen Sozialfonds gefördert.</p>
Zielgruppe	<p>Auszubildende / Ausbilder*innen Lehrer*innen, Eltern, Multiplikator*innen</p>
Träger	<p>Industrie- und Handelskammer Ostwestfalen zu Bielefeld</p>
Anschrift	<p>Elsa-Brändström-Str. 1-3 33602 Bielefeld</p>
Ansprechpartner*innen	<p>Sarah J. Engling (Projektleiterin Passgenaue Besetzung)</p>
Öffnungszeiten	<p>Individuelle Termine nach Absprache</p>
Telefon	<p>0521 554 143</p>
E-Mail	<p>sj.engling@ostwestfalen.ihk.de</p>
Internet	<p>https://www.ostwestfalen.ihk.de/ausbildung/fuer-schueler/passgenaue-besetzung/</p>

Anerkennungsberatung ausländischer Berufsabschlüsse

Angebote	Für eine persönliche und kostenlose Beratung können sich Interessenten an die Industrie- und Handelskammer Ostwestfalen zu Bielefeld wenden. Wir beraten die Antragsteller vor Ort über die Möglichkeiten der Gleichwertigkeit der ausländischen Qualifikation mit einem vergleichbaren deutschen Abschluss. Für IHK Berufe gibt es Unterstützung und Begleitung während des gesamten Antragsverfahrens.
Zielgruppe	Personen mit abgeschlossenen Ausbildungen aus dem Ausland
Träger Anschrift	Industrie- und Handelskammer Ostwestfalen zu Bielefeld Elsa-Brändström-Str. 1-3 33602 Bielefeld
Ansprechpartner*innen	Frau Şengül Budak
Öffnungszeiten	Termine nach Absprache Mo. – Do. 08:00 – 17:00 Uhr Fr. 08:00 – 15:00 Uhr
Telefon	0521 554-163 (Şengül Budak)
Fax	0521 554-5163
E-Mail	s.budak@ostwestfalen.ihk.de
Internet	https://www.ostwestfalen.ihk.de/ausbildung/fuer-ausbilder/erkennung-auslaendischer-berufsschulabschluesse/

AusbildungsBerater*innen für den Kreis Gütersloh

Angebote	<p>Auf Wunsch stellt der Senior Experten Service (SES) Auszubildenden berufs- und lebenserfahrene Senior Expertinnen und Experten als Vertrauensperson zur Seite. SES-Ausbildungsbegleiter helfen, wenn fachliche oder private Probleme drängen, soziale Konflikte schwelen oder eine neue Lehrstelle zu suchen ist. VerA (Verhinderung von Ausbildungsabbrüchen)-Begleitungen können alle anfordern, die an der Ausbildung beteiligt sind: die Auszubildenden selbst, ihre Eltern, die Ausbildungsberater der Kammern, die Ausbildungsbetriebe und auch die Berufsschulen. Eine VerA-Begleitung ist kostenlos.</p>	<p>Wichtige Ansprechpartner*innen für Auszubildende sind die Gewerkschaften: Sie setzen sich für die Interessen der Arbeitnehmer*innen allgemein und auch speziell von Auszubildenden ein. Kernaufgaben der Gewerkschaften sind es, die materiellen Arbeitsbedingungen (Vergütung, Arbeitszeiten, Sonderleistungen usw.) und die Durchsetzung der Schutzrechte bis hin zur Übernahme von Auszubildenden Realität werden zu lassen. Dafür arbeiten Gewerkschaften eng mit dem Betriebs- und dem Personalrat sowie der Jugend- und Auszubildendenvertretung und den Berufskollegs zusammen. Aber auch die Aufklärung über geltende Rechte, die arbeitsrechtliche Erstberatung und der Rechtsschutz sind dafür wichtig. Für Auszubildende gibt es extra die Online Beratung www.dr-azubi.de – dort werden Fragen zur Ausbildung beantwortet und Tipps für die Problemlösungen gegeben.</p>
Zielgruppe	Auszubildende	Auszubildende
Träger	VerA – Stark durch die Ausbildung	DGB- Jugend OWL
Anschrift		Markstraße 8 33602 Bielefeld
Ansprechpartner*innen	IHK: Herr Helmut Flöttmann HWK: Herr Manfred Bobe	Jugendbildungsreferent*in DGB OWL
Telefon	IHK: 0160 99153012 HWK: 0173 4375437	0521-9640822
Fax		0521-9640835
E-Mail	bielefeld@vera.ses-bonn.de	bielefeld@dgb-jugend-nrw.de
Internet		www.dgb-jugend.de

2.2. Beratung für Fachkräfte

Beratungs- und Anlaufstellen Stadt Gütersloh und Stadt Rheda-Wiedenbrück		
Angebote	Koordinierungsstelle Jugend – Beruf der Stadt Gütersloh <ul style="list-style-type: none"> • Koordinierung der Berufsorientierungs- Maßnahmen in der Stadt Gütersloh • Förderung und Weiterentwicklung vorhandener Berufsorientierungs- angebote • Information und Beratung über Fördermöglichkeiten • Berufsparcours • Projekt „Gütersloher Ausbildungsperspektive“ 	Information und Beratung zu den Angeboten im Übergang Schule-Beruf in der Stadt Rheda-Wiedenbrück
Zielgruppe	Schulen vor Ort, Träger, Wirtschaft, Agentur für Arbeit, Jobcenter etc. Multiplikatoren, Lehrer*innen, Ausbildungsbetriebe	Schulen vor Ort, Lehrer*innen, Träger, Eltern, weitere Multiplikator*innen
Träger	Stadt Gütersloh Fachbereich Schule und Jugend Abt. Kinder- und Jugendförderung	Stadt Rheda-Wiedenbrück Fachbereich Jugend, Bildung, Sport
Anschrift	Rathaus Berliner Str. 70 33330 Gütersloh	Rathausplatz 13 33378 Rheda-Wiedenbrück
Ansprech- partner*innen	Herr Mosner	Frau Winkelsträter
Öffnungszeiten	Terminabsprache	Terminabsprache
Telefon	05241 822101	05242 963-595
Fax	05241 822145	05242 963-599
E-Mail	claus-peter.mosner@guetersloh.de	petra.winkelstraeter @rh-wd.de
Internet	www.jugendberufshilfe.guetersloh.de	www.rheda-wiedenbrueck.de

Beratungs- und Anlaufstellen Stadt Verl und Stadt Bielefeld

Angebote	Information und Beratung zu den Angeboten im Übergang Schule-Beruf in der Stadt Verl	Kommunale Koordination Übergang Schule - Beruf für die Stadt Bielefeld <ul style="list-style-type: none"> • Kommunale Koordination • Information und Beratung zu allen Fragen im Übergang Schule und Beruf
Zielgruppe	Schulen vor Ort, Lehrer*innen, Träger, Eltern, weitere Multiplikator*innen	Jugendliche im Übergang von der Schule in den Beruf, Eltern, Schulen und weitere Multiplikator*innen
Träger	Stadt Verl Fachbereich Jugend	Rege mbH Kommunale Koordination Übergang Schule - Beruf
Anschrift	Paderborner Str. 5 33415 Verl	Herforder Str. 73 33602 Bielefeld
Ansprechpartner*innen	Herr Begenat	Frau Hilse
Öffnungszeiten	Terminabsprache	Termine nach Absprache bzw. Vereinbarung
Telefon	05246 961-287	0521 9622-0
Fax	05246 961259	0521 9622-111
E-Mail	manuel.begenat@verl.de	koko@rege-mbh.de
Internet	www.verl.de	www.rege-mbh.de

Beratungs- und Anlaufstellen Kreis Gütersloh

Angebote	<p>Bildungsbüro – damit Bildung gut ankommt!</p> <p>Die Städte und Gemeinden im Kreis Gütersloh, der Kreis Gütersloh und die Bezirksregierung Detmold haben sich den Aufbau und die Gestaltung einer Regionalen Bildungslandschaft zum Ziel gesetzt. Mitarbeiterinnen und Mitarbeiter des Kreises Gütersloh und des Landes NRW arbeiten für bestmögliche Lern- und Teilhabechancen aller Menschen im Kreis Gütersloh.</p> <p>Das Bildungsbüro versteht sich als Dienstleister, Netzwerker und Ideenschmiede für alle Bildungsakteure der hiesigen Region. Leitung des Bildungsbüros: Dr. Norbert Kreutzmann, Tel.: 05241 / 85 1528, E-Mail: n.kreutzmann@kreis-guetersloh.de</p> <p>In den aufgeführten Handlungsebenen arbeiten wir an folgenden Schwerpunkten:</p> <table style="width: 100%; border: none;"> <tr> <td style="vertical-align: top; width: 33%;"> <p><u>Frühe Bildung/Schul- und Unterrichtsentwicklung:</u></p> <ul style="list-style-type: none"> ▪ Haus der kleinen Forscher / Mint-Projekte • Durchgängige Sprachbildung ▪ Kulturelle Bildung ▪ Pädag. Unterrichtsentwicklung ▪ Schulentwicklung ▪ Bildungsmonitoring ▪ (Berufliche) Weiterbildung ▪ Projekt Schule und Digitale Bildung </td> <td style="vertical-align: top; width: 33%;"> <p><u>Kommunale Koordinierungsstelle Übergang Schule-Beruf:</u></p> <p>Umsetzung des Landesvorhabens „Kein Abschluss ohne Anschluss“</p> <ul style="list-style-type: none"> ▪ Kommunale Koordinierungsstelle ▪ Kooperation ▪ Implementierung der Mindeststandards ▪ Jugendliche mit besonderen Förderbedarfen ▪ Aufbau von Netzwerkstrukturen </td> <td style="vertical-align: top; width: 33%;"> <p><u>Kommunales Integrationszentrum:</u></p> <p>Umsetzung des Integrations- und Teilhabegesetzes (NRW) und des Integrationskonzeptes im Kreis GT</p> <ul style="list-style-type: none"> ▪ Integration in Schule und Ausbildung ▪ Arbeitsmarktintegration ▪ Seiteneinsteiger Sek. II ▪ Durchgängige Sprachbildung und Sprachförderung ▪ Interkulturelle Öffnung in Schule, Wirtschaft ... ▪ Fortbildungsangebote ▪ Interkulturelle Kompetenz ▪ Netzwerkkoordination im Bereich Integration und Neuzuwanderung </td> </tr> </table>			<p><u>Frühe Bildung/Schul- und Unterrichtsentwicklung:</u></p> <ul style="list-style-type: none"> ▪ Haus der kleinen Forscher / Mint-Projekte • Durchgängige Sprachbildung ▪ Kulturelle Bildung ▪ Pädag. Unterrichtsentwicklung ▪ Schulentwicklung ▪ Bildungsmonitoring ▪ (Berufliche) Weiterbildung ▪ Projekt Schule und Digitale Bildung 	<p><u>Kommunale Koordinierungsstelle Übergang Schule-Beruf:</u></p> <p>Umsetzung des Landesvorhabens „Kein Abschluss ohne Anschluss“</p> <ul style="list-style-type: none"> ▪ Kommunale Koordinierungsstelle ▪ Kooperation ▪ Implementierung der Mindeststandards ▪ Jugendliche mit besonderen Förderbedarfen ▪ Aufbau von Netzwerkstrukturen 	<p><u>Kommunales Integrationszentrum:</u></p> <p>Umsetzung des Integrations- und Teilhabegesetzes (NRW) und des Integrationskonzeptes im Kreis GT</p> <ul style="list-style-type: none"> ▪ Integration in Schule und Ausbildung ▪ Arbeitsmarktintegration ▪ Seiteneinsteiger Sek. II ▪ Durchgängige Sprachbildung und Sprachförderung ▪ Interkulturelle Öffnung in Schule, Wirtschaft ... ▪ Fortbildungsangebote ▪ Interkulturelle Kompetenz ▪ Netzwerkkoordination im Bereich Integration und Neuzuwanderung
<p><u>Frühe Bildung/Schul- und Unterrichtsentwicklung:</u></p> <ul style="list-style-type: none"> ▪ Haus der kleinen Forscher / Mint-Projekte • Durchgängige Sprachbildung ▪ Kulturelle Bildung ▪ Pädag. Unterrichtsentwicklung ▪ Schulentwicklung ▪ Bildungsmonitoring ▪ (Berufliche) Weiterbildung ▪ Projekt Schule und Digitale Bildung 	<p><u>Kommunale Koordinierungsstelle Übergang Schule-Beruf:</u></p> <p>Umsetzung des Landesvorhabens „Kein Abschluss ohne Anschluss“</p> <ul style="list-style-type: none"> ▪ Kommunale Koordinierungsstelle ▪ Kooperation ▪ Implementierung der Mindeststandards ▪ Jugendliche mit besonderen Förderbedarfen ▪ Aufbau von Netzwerkstrukturen 	<p><u>Kommunales Integrationszentrum:</u></p> <p>Umsetzung des Integrations- und Teilhabegesetzes (NRW) und des Integrationskonzeptes im Kreis GT</p> <ul style="list-style-type: none"> ▪ Integration in Schule und Ausbildung ▪ Arbeitsmarktintegration ▪ Seiteneinsteiger Sek. II ▪ Durchgängige Sprachbildung und Sprachförderung ▪ Interkulturelle Öffnung in Schule, Wirtschaft ... ▪ Fortbildungsangebote ▪ Interkulturelle Kompetenz ▪ Netzwerkkoordination im Bereich Integration und Neuzuwanderung 				
Zielgruppe	Kindergärten, Schulen der Sek. I und II, Berufskollegs, Städte und Gemeinden im Kreis Gütersloh, Träger, Wirtschaft, Kammern, Verbände, Kreishandwerkerschaft, Agentur für Arbeit, Jobcenter, Jugendämter, Sozialämter, Gesundheitsämter, Stiftungen, etc.					
Träger	Kreis Gütersloh, Abt. Bildung					
Anschrift	Herzebrocker Str. 140, 33334 Gütersloh					
Ansprechpartner*innen	Herr Dr. Kreutzmann	Frau Fuchs	Herr Erdmeier			
Telefon	05241 85 1528	05241 85 1756	05241 85 1540			
E-Mail	n.kreutzmann@kreis-guetersloh.de	c.fuchs@kreis-guetersloh.de	m.erdmeier@kreis-guetersloh.de			
Internet	www.kreis-guetersloh.de					

3 Nachträglicher Erwerb eines Hauptschulabschlusses

Wer bietet eine solche Möglichkeit an?

Jede qualifizierte berufliche Ausbildung beinhaltet einen umfassenden theoretischen Lernbereich. Ausreichende Kenntnisse im Rechnen, Schreiben und Lesen, Lernerfahrung in verschiedenen Fächern sowie die Schulung spezieller Fähigkeiten sind unabdingbare Voraussetzungen für das Bestehen der theoretischen Prüfungen. Deshalb sollte jede/r Jugendliche vor Beginn einer Ausbildung mindestens einen Hauptschulabschluss erworben haben.

Die nachfolgende Auflistung benennt Einrichtungen im Kreis Gütersloh, die Kurse zum nachträglichen Erwerb des Hauptschulabschlusses anbieten.

Tabelle: Übersicht der Angebote

Nachträglicher Erwerb von Schulabschlüssen			
Teilnehmer*innen, die einen weiterführenden Abschluss erreichen möchten, bzw. Teilnehmer*innen ohne Schulabschluss	Kolping Berufskolleg Gütersloh (Seite 28)	Kerschensteiner Berufskolleg Bielefeld (Seite 28)	Carl-Miele-Berufskolleg für Technik des Kreises Gütersloh (Seite 28)
	Volkshochschule Reckenberg-Ems Rheda-Wiedenbrück (Seite 29)		Weiterbildungskolleg der Stadt Bielefeld Bielefeld/Gütersloh (Seite 29)

Schulabschluss?? Welche Möglichkeiten bieten sich? Gütersloh und Bielefeld

Angebote	Ausbildungsvorbereitungsjahr	Ausbildungsvorbereitungsjahr	Ausbildungsvorbereitung
	Berufsfelder: <ul style="list-style-type: none"> • Metalltechnik • Agrartechnik • Hauswirtschaft • Holztechnik • Farbtechnik / Raumgestaltung 	Berufsfelder: Vielfältiges individualisiertes Angebot in diversen Bereichen und Betrieben	Teilzeit- und Vollzeitangebote Berufsfeldübergreifend und in den Berufsfeldern: <ul style="list-style-type: none"> • Elektrotechnik • Fahrzeugtechnik • Metalltechnik Im Vollzeitbereich mit intensiver Sprachförderung
Zielgruppe	Jugendliche ohne Hauptschulabschluss Vollzeitschulpflicht erfüllt	Jugendliche mit und ohne sonderpädagogischem Förderbedarf ohne Hauptschulabschluss, Vollzeitschulpflicht erfüllt	Jugendliche und junge Erwachsene ohne Hauptschulabschluss Vollzeitschulpflicht erfüllt
Träger	Kolping Berufskolleg Gütersloh des Kolping Schulwerkes Paderborn gGmbH	Kerschensteiner Berufskolleg	Carl-Miele-Berufskolleg für Technik des Kreises Gütersloh
Anschrift	Osnungstr. 11 - 13 33332 Gütersloh	Kükenshove 1 33617 Bielefeld	Wilhelm-Wolf-Straße 2-4 33330 Gütersloh
Ansprechpartner*innen	Herr Pferner (Schulleitung) Herr Luttner (Schulleitung) Frau Arndt (Beratung / Einschulung)	Herr Koch	Herr Kreuzkamp (Bereichsleitung / Beratung) Frau Lütkeinke (Verwaltung / Terminvergabe)
	Mo. - Do. 08:00 - 15:00 Uhr		
Telefon	05241 2101490	0521 144 2861	05241-211-2255
Fax	05241 210149 10	0521 1442881	
E-Mail	sekretariat_kbkgt@gmx.de	martin.koch@kerschensteiner-bk.de	info@cmb-gt.de
Internet	www.kolping-schulwerk.de	www.kerschensteiner-bk.de	www.carl-miele-bk.de

Schulabschluss?? Welche Möglichkeiten bieten sich? Rheda-Wiedenbrück, Gütersloh und Bielefeld

Angebote	FOS - Fachoberschulreife	FOS - Fachoberschulreife/ Hauptschulabschluss und Fachabitur / Abitur am Abendschulzentrum Gütersloh
Zielgruppe	Teilnehmer*innen, die einen weiterführenden Abschluss erreichen möchten	Teilnehmer*innen, die einen weiterführenden Abschluss erreichen möchten
Träger	Volkshochschule Reckenberg-Ems	Weiterbildungskolleg der Stadt Bielefeld - Abendrealschule – - Abendgymnasium – in Kooperation mit der Stadt Gütersloh
Anschrift	Kirchplatz 2 33378 Rheda-Wiedenbrück	Frachtstr. 8 33602 Bielefeld <u>Unterrichtsort in Gütersloh:</u> Städt. Gymnasium Schulstr. 18
Ansprechpartner*innen	Frau Klute	<u>Abendrealschule</u> Herr Wildeboer (Bielefeld) Frau Bock (Gütersloh) <u>Abendgymnasium</u> Dr. Schulte <u>Sekretariat Gütersloh</u> Frau van Bremen
Telefon	05242 9030-105	0521 557992211 <u>Sekretariat Gütersloh</u> (16:30 – 18:00 Uhr) 05241 50529059
Fax	05242 9030-155	BI 0521 557992215 GT 0521 50529059
E-Mail	kirsten.klute@vhs-re.de	abendrealschule.bielefeld@bielefeld.de
Internet	www.vhs-re.de	www.abendgymnasium-gt.de www.abendrealschule-bielefeld.de www.abendgymnasium-bielefeld.de

4 Sprachkurse

Für den erfolgreichen Verlauf der schulischen und beruflichen Ausbildung sind deutsche Sprachkenntnisse eine wichtige Voraussetzung.

Jugendliche und Erwachsene, die nur über mangelhafte deutsche Sprachkenntnisse verfügen, haben daher die Möglichkeit, an einem Sprachkurs teilzunehmen.

Verschiedene Beratungsstellen und Institutionen helfen bei der Vermittlung von Sprachkursen und können im Einzelfall klären, welche Teilnahmevoraussetzungen und Fördermöglichkeiten gegeben sind:

Allgemeine Beratung	
Bundesagentur für Arbeit Agentur für Arbeit Bielefeld Werner-Bock-Str. 8 33602 Bielefeld	<u>Ansprechpartner*in:</u> Team Eingangszone Tel. 0800 4555500
Bundesagentur für Arbeit Agentur für Arbeit Gütersloh Langer Weg 9 b 33332 Gütersloh	<u>Ansprechpartner*in:</u> Team Eingangszone Tel. 0800 4555500
Beratung ausschließlich für Arbeitslosengeld II - Bezieher/-innen	
Jobcenter Kreis Gütersloh Friedrich-Ebert-Str. 31 33330 Gütersloh	<u>Ansprechpartner*in:</u> Herr Erdsiek Auskunft erteilt Ihr*e* persönliche*r Ansprechpartner*in im Jobcenter Kreis Gütersloh
Beratung für alle Jugendliche und junge Erwachsene mit Migrationshintergrund	
Diakonie Gütersloh e.V. Jugendmigrationsdienst Kirchstr. 10 a 33330 Gütersloh	<u>Ansprechpartner*innen:</u> Frau Großkraumbach Frau Purnhagen Frau Rogalski Tel.: 05241 986 733 04 05241 986 733 03 05241 986 733 06

Tabelle: Übersicht der Angebote

Migrantinnen und Migranten und Interessierte	Anbieter von Sprachkursen		
	Volkshochschule Gütersloh (Seite 31)	inlingua Sprachschule Gütersloh (Seite 31)	Internationaler Bund (IB) Gütersloh (Seite 32)
	VHS Ravensberg Steinhagen, Halle (Seite 33)	VHS-Zweckverband Harsewinkel, Schloß Holte- Stukenbrock, Verl (Seite 33)	
	VHS Reckenberg-Ems Rheda-Wiedenbrück, Rietberg, Herzebrock-Clarholz, Langenberg (Seite 34)		

Sprachkurse Gütersloh

	Sprachkurse	Sprachkurse
	<ul style="list-style-type: none"> • Alphabetisierungskurse • Deutsch-Integrationskurse im Auftrag des Bundesamtes für Migration und Flüchtlinge (BAMF) mit 25 Unterrichtsstunden pro Woche auf sechs Niveaustufen am Vormittag und Nachmittag; Abschluss: Deutschtest für Zuwanderer (DTZ), Orientierungskurse • Berufsbezogener Sprachkurs mit Zielsprachniveau B2 (DeuFöV-Kurs); Abschluss: Prüfung-B2 mit Zielsprachniveau C1 (DeuFöV-Kurs); Abschluss: Prüfung-C1 • Deutsch-Anfängerkurse A1 bis B1-Kurse (prüfungsvorbereitende Kurse) am Abend, ca. 5 Unterrichtsstunden pro Woche • Deutsch-Fortgeschrittenenkurse (prüfungsvorbereitende Kurse) B2 bis C1 am Abend, ca. 5 Unterrichtsstunden pro Woche • Deutsch-Prüfungen A1, DTZ A2/B1, B1, B2, C1 • Kurse in Firmen • Einbürgerungstest/ LiD-Test (Leben in Deutschland) 	<ul style="list-style-type: none"> • Deutsch - Intensivsprachkurse verschiedene Niveaus • Alphabetisierungskurse für ausländische Mitbürger*innen • Integrationskurse Vom Bundesamt für Migration und Flüchtlinge geförderte Integrationskurse auf allen Niveaus, einschließlich DTZ Prüfung (B1) - Abschluss- und Orientierungskursprüfung • Prüfungen Test: Leben in Deutschland A1, A2, B1 (DTZ), B2, C1 DTZ (Deutsch-Test für Zuwanderer) WIDAF • Basis- u. Aufbaukurse Fremdsprachen AVGS (Aktivierungsgutschein) Maßnahmen finanziert durch die Agentur für Arbeit und Jobcenter • StArt – Stärken für den Arbeitsmarkt AVGS (Aktivierungsgutschein) Maßnahmen finanziert durch die Agentur für Arbeit und Jobcenter • Deutsch für ausländische Mediziner*innen und Pflegekräfte • Berufsbezogene Deutschförderung (DeuFöV) B1, B2 u. C1 gem. § 45a AufenthG • Gruppenkurse • Einzelkurse • Kurse in Firmen
Zielgruppe	Migrantinnen und Migranten, Au-pairs	Migrantinnen und Migranten
Anschrift	Volkshochschule der Stadt Gütersloh Hohenzollernstraße 43 33330 Gütersloh	inlingua Sprachcenter Hohenzollernstr. 11 33330 Gütersloh
Ansprechpartner*innen	Frau Bright Frau Krstic Frau Heitvogt	Frau Schulz Frau Schmidt Frau Derjung Frau Höllmer
Öffnungszeiten	Anmeldung, Information und Beratung im Haus der VHS, Raum 11 und Raum 14: Mo. 09:00 bis 12:00 Uhr (und nach Vereinbarung) Während der Beratungszeit erhalten die Interessenten von uns einen individuellen Termin für die Einstufung.	Mo. - Do. 09:00 - 16:30 Uhr Fr. 09:00 - 12:30 Uhr
Telefon	05241/822041, 822962 oder 822988	05241 14325
Fax	05241 822973	05241 12138
E-Mail	vhs@guetersloh.de joanna.bright@guetersloh.de andjelka.krstic@guetersloh.de claudia.heitvogt@guetersloh.de	info@inlingua-guetersloh.de
Internet	www.vhs-gt.de	www.inlingua-in-owl.de

Sprachkurse

Gütersloh

Angebote	Sprachkurse <ul style="list-style-type: none">• Deutschkurse für junge Menschen unter 27 Jahren Dauer: 1000 Unterrichtsstunden. Abschluss: DTZ Prüfung (B1) und Orientierungskurstest• Alphakurse für junge Menschen• Deutsch für Fortgeschrittene nach DeuFöV Niveau B1/B2
Zielgruppe	Interessent*innen ab 18 Jahren
Träger	Internationaler Bund Sprachinstitut Gütersloh IB West gGmbH für Bildung und soziale Dienste
Anschrift	Kaiserstr. 23 33330 Gütersloh
Ansprechpartner*innen	Frau Ou (Verwaltung) Frau Korol (pädagogische Leitung, Dozentin)
Öffnungszeiten	Mo. – Mi., Fr. 09:00 – 12:00 Uhr
Telefon	05241 1798004
Fax	
E-Mail	sprachinstitut-guetersloh@internationaler-bund.de
Internet	www.internationaler-bund.de/standort/211202/

Sprachkurse

Halle, Harsewinkel, Schloß Holte-Stukenbrock und Verl

Angebote	<p>Sprachkurse</p> <ul style="list-style-type: none"> • Integrationskurse Orientierungskurse Integrationskurse/ Alphabetisierung • Einbürgerungstest Fremdsprachenkurse (alle Sprachen) • Berufsbezogene Sprachkurse A2, B1 und B2 • Sprachprüfungen für die Niveaustufen A1, A2, B1 und B2 • <p>Lesen und Schreiben Alphabetisierung für Muttersprachler*innen</p> <p><u>Veranstaltungsorte:</u> Borgholzhausen, Halle, Steinhagen, Werther</p>	<p>Sprachkurse</p> <ul style="list-style-type: none"> • Alphabetisierungskurse • Deutsch-Integrationslehrgänge im Auftrag des Bundesamtes für Migration und Flüchtlinge (BAMF) mit i.d.Regel 20 Unterrichtsstunden pro Woche auf sechs Niveaustufen; Vormittags-, Nachmittagsunterricht, außerdem als Abend- und Wochenendkurs; Abschluss: Deutschtest für Zuwanderer (DTZ, B1) • Deutsch-Intensivsprachkurse Abschluss: Deutschtest für Zuwanderer (DTZ, B1) • Berufssprachkurse B2 (DeuFö) im Auftrag des Bundesamtes für Migration und Flüchtlinge (BAMF); Abschluss: B2 • ESF-geförderte Deutsch-Sprachfördermaßnahmen • an den Weiterführenden Schulen in Verl, Harsewinkel, Schloß Holte-Stukenbrock • Deutsch-Prüfungen A1, A2, B1, B2 • Einbürgerungstests <p><u>Veranstaltungsorte:</u> Verl, Harsewinkel, Schloß Holte-Stukenbrock</p>
Zielgruppe	Migrantinnen und Migranten ab 16 Jahren	Migrant*innen, Asylbewerber*innen und alle Interessierten
Träger	Volkshochschule Ravensberg	vhs-Zweckverband Verl, Harsewinkel, Schloß Holte-Stukenbrock
Anschrift	Kiskerstr. 2 33790 Halle (Westf.)	Kirchstraße 2 33758 Schloß Holte-Stukenbrock
Ansprechpartner*innen	Herr Tchoing Godje	Frau Priepke
Telefon	05201 8109-44	05207 9174-0 05207-9174-23
Fax	05201 810919	
E-Mail	oliver.tchoinggodje@vhs-ravensberg.de	anke.priepke@gt-net.de
Internet	www.vhs-ravensberg.de	www.vhs-vhs.de

Sprachkurse

Rheda-Wiedenbrück, Rietberg, Herzebrock-Clarholz, Langenberg

Angebote	<ul style="list-style-type: none">• Integrationskurse Deutsch für Anfänger*innen nach dem Zuwanderungsgesetz als Zweitsprache (Basis-, Aufbau- und Orientierungskurse) als Intensivkurse am Vormittag, als Abendkurse für Arbeitnehmer*innen, als Samstagskurse für Arbeitnehmer*innen in Wechselschicht• Alphabetisierungskurse Deutsch als Zweitsprache• Deutsch als Zweitsprache für Fortgeschrittene nach DeuFöV § 45a AufenthG (Niveau B2)• Prüfungsvorbereitende Kurse Deutsch als Zweitsprache• Deutsch-Prüfungen: A1 (Ehegattennachzug, -zuzug)• Deutsch-Test für Zuwanderinnen und Zuwanderer (Abschluss der Integrationskurse; Nachweis der Sprachkenntnisse im Rahmen der Einbürgerung) B2 (z.T. zur Anerkennung eines nicht-deutschen Berufs- oder Studienabschlusses)• Kurse in verschiedenen Fremdsprachen und auf unterschiedlichen Niveaus in den Herkunftssprachen Arabisch, Englisch, Französisch, Polnisch, Russisch, Spanisch, Türkisch
Zielgruppe	Migrantinnen und Migranten und interessierte, junge Menschen
Träger	Volkshochschule Reckenberg-Ems
Anschrift	Kirchplatz 2 33378 Rheda-Wiedenbrück
Ansprechpartner*innen	Herr Hemminghaus (Deutsch als Fremdsprache) Frau Friesen (Assistenz Deutsch als Fremdsprache) Frau Önal (Assistenz Deutsch als Fremdsprache) Frau Heckenkemper (Deutsch als Fremdsprache) Frau Höller-Pietsch (Fremdsprachen) Frau Köhler (Assistenz Fremdsprachen) Frau Grönebaum (ESF-Sprachkurse Sek 1)
Telefon	05242 9030-126 05242 9030-119 05242 9030-147 05242 9030 149 05242 9030-316 05242 9030-114 05242 9030-140
E-Mail	axel.hemminghaus@vhs-re.de tamara.friesen@vhs-re.de yasemin.oenal@vhs-re.de olga.heckenkemper@vhs-re.de sabine.hoeller-pietsch@vhs-re.de sabine.koehler@vhs-re.de heike.groenebaum@vhs-re.de
Internet	www.vhs-re.de

5 Berufsvorbereitende Bildungsmaßnahmen der Bundesagentur für Arbeit (BA)

Die benannten berufsvorbereitenden Bildungsmaßnahmen werden im Bezirk der Agentur für Arbeit Bielefeld durchgeführt.

Sie sollen allen Jugendlichen und jungen Erwachsenen ohne abgeschlossene Berufsausbildung und in der Regel das 25. Lebensjahr noch nicht vollendet haben und dieser Hilfen bedürfen, Angebote unterbreiten. Die nachfolgenden Vorgaben wurden bei der Einrichtung aller Maßnahmen beachtet:

- Die Aufnahme des Teilnehmers/der Teilnehmerin soll bedarfsgerecht zu jeder Zeit im Jahr möglich sein.
- Eine Beendigung der Lehrgänge soll zu jedem Tag erfolgen können, wenn z.B. ein Ausbildungs-, Schul- oder Arbeitsplatz zur Verfügung steht.
- Die Berufschancen von jungen Frauen sind durch besondere Angebote zu verbessern.
- Besondere Hilfen für jugendliche Ausländer*innen bzw. Aussiedler*innen sind einzubeziehen (Sprachmodule).
- Das Nachholen des Hauptschulabschlusses ist möglich.

Die Kosten für die Teilnahme an den berufsvorbereitenden Bildungsmaßnahmen werden von der Agentur für Arbeit getragen.

Die Berufsvorbereitenden Bildungsmaßnahmen werden nach vier unterschiedlichen Lehrgangskonzepten differenziert.

Berufsvorbereitende Bildungsmaßnahmen ohne Eignungsanalyse (Übergangsqualifizierung)

Die Übergangsqualifizierung richtet sich an Jugendliche, die eine abgesicherte Berufswahlentscheidung getroffen haben, denen die Aufnahme einer Ausbildung jedoch (noch) nicht gelungen ist und deren Ausbildungs- und Arbeitsmarktchancen durch die Förderung ihrer beruflichen Handlungsfähigkeit erhöht werden sollen.

Ziel der Übergangsqualifizierung ist die Verbesserung der beruflichen Handlungskompetenz insbesondere durch die Vermittlung von ausbildungs- oder arbeitsplatzbezogenen Qualifikationen.

Auch Jugendliche, die eine betriebliche oder schulische Ausbildung abgebrochen haben, können im Rahmen der Übergangsqualifizierung ein Bildungsangebot erhalten.

Dauer: bis zu 9 Monaten

Inhalte: - Kennenlernen verschiedener Berufe eines Berufsfeldes
- Vorbereitung einer Ausbildungsplatzaufnahme

Berufsvorbereitende Bildungsmaßnahmen für Jugendliche mit Behinderungen

Förderlehrgänge geben den Teilnehmer*innen mit Behinderungen die Möglichkeit, sich auf die Aufnahme einer Berufsausbildung oder Arbeitnehmertätigkeit in geeigneter Form vorzubereiten. Zur Zielgruppe gehören Jugendliche, die noch nicht berufsreif sind. Ihre vorübergehenden Beeinträchtigungen (auch im psychischen Bereich) sollen im Verlauf des Lehrganges ebenso abgebaut werden wie eventuelle Lernschwierigkeiten.

Durch fachpraktische und fachtheoretische Unterweisungen soll die Diskrepanz zwischen berufsschulischen Anforderungen und dem Leistungsvermögen der Jugendlichen mit Lernproblematiken vermindert werden.

Dauer: 11 bis 18 Monate

Inhalte: - Kennenlernen verschiedener Berufsfelder
- Vorbereitung einer Arbeitsaufnahme/Ausbildung

Berufsvorbereitende Bildungsmaßnahmen mit Eignungsanalyse

Diese Lehrgänge zielen darauf ab, Teilnehmer*innen, die noch nicht über die erforderliche Ausbildungs- und Berufsreife verfügen oder die Berufswahlentscheidung noch nicht getroffen haben, intensiv zu unterstützen. Sie verstärken die bildungsmäßigen Voraussetzungen für die Aufnahme einer Ausbildung und stabilisieren die Persönlichkeit der Teilnehmer*innen.

Eine bis zu 4-wöchige Eingangsphase ermöglicht eine eingehende Stärken/Schwächen Analyse mit Berufsfelderprobung.

Sofern eine Ausbildung nicht in Frage kommt, vermitteln sie fachpraktische und theoretische Grundkenntnisse und Fertigkeiten sowie soziale Qualifikationen, um die Vermittlungschancen auf dem Arbeitsmarkt zu verbessern.

Ein nachträglicher Erwerb des Hauptschulabschlusses ist möglich.

Dauer: bis zu 12 Monaten

- Inhalte:**
- Kennenlernen verschiedener Berufsfelder/Arbeitsbereiche
 - Vorbereitung einer Arbeitsaufnahme, evtl. Ausbildung
 - Verbesserung schulischer Grundkenntnisse an Beispielen aus den Berufsfeldern
 - Nachholen des Hauptschulabschlusses

Tabelle: Übersicht der Angebote

	BvB Berufsvorbereitende Bildungsmaßnahme		
	Jugendliche und junge Erwachsene unter 25 Jahren ohne Erstausbildung, die die allgemeine Schulpflicht erfüllt haben.	Arbeitslosenselbsthilfe ash Gütersloh gGmbH (Seite 38)	FARE gGmbH Rheda-Wiedenbrück (Seite 38)

Berufsvorbereitende Bildungsmaßnahmen Gütersloh, Rheda-Wiedenbrück u. Halle

Angebote	BvB Berufsvorbereitende Bildungsmaßnahme	BvB Berufsvorbereitende Bildungsmaßnahme	BvB Berufsvorbereitende Bildungsmaßnahme
	<p>Berufsfelder:</p> <ul style="list-style-type: none"> • Farbe/Raumgestaltung • Hotel/Gaststätte/ Hauswirtschaft/ Ernährung • Holz • Kosmetik/Körperpflege • Lager/Handel • Metall • Wirtschaft und Verwaltung • andere Berufe in betrieblichen Praktika 	<p>Berufsfelder:</p> <ul style="list-style-type: none"> • Farbe/Raumgestaltung • Metall • Wirtschaft und Verwaltung • andere Berufe in betrieblichen Praktika 	<p>Berufsfelder:</p> <ul style="list-style-type: none"> • Bau • Farbe/Raumgestaltung • Garten- und Landschaftsbau • Gesundheit/Soziales • Holz • Hotel/Gaststätten/ Hauswirtschaft • Installationstechnik • Kosmetik/Körperpflege • Lager/Handel • Metall • Wirtschaft und Verwaltung
Zielgruppe	Jugendliche und junge Erwachsene unter 25 Jahren ohne Erstausbildung, die die allgemeine Schulpflicht erfüllt haben.	Jugendliche und junge Erwachsene unter 25 Jahren ohne Erstausbildung, die die allgemeine Schulpflicht erfüllt haben.	Jugendliche und junge Erwachsene unter 25 Jahren ohne Erstausbildung, die die allgemeine Schulpflicht erfüllt haben.
Träger	Arbeitslosenselbsthilfe ash Gütersloh gGmbH	FARE gGmbH Fortbildungs-Akademie Reckenberg-Ems gGmbH	INTAL Bildung und Beruf gGmbH
Anschrift	Vollrath-Müller-Str. 3 - 13 33330 Gütersloh	Bosfelder Weg 7 33378 Rheda-Wiedenbrück	Goebenstr. 13 33790 Halle (Westf.)
Ansprech- partner*innen	Frau Görner (BvB)	Frau Braun	Frau Haskenhoff-Häußer
Öffnungszeiten	nach Vereinbarung	nach Vereinbarung	nach Vereinbarung
Telefon	05241 9515236 (Frau Görner)	05242 9030-318	0174 9847411
Fax	05241 9515213	05242 9030-130	
E-Mail	heike.goerner@ash-gt.de	annette.braun@fare- ggmbh.de	antje.haskenhoff@intal.de
Internet	www.ash-gt.de	www.fareggmbh.de	www.intal.de

6 Förderung der Berufsausbildung von lernbeeinträchtigten oder sozial benachteiligten Jugendlichen

Benachteiligte Jugendliche haben unabhängig vom aktuellen Ausbildungsstellenmarkt berufliche Startschwierigkeiten, die bei einem engeren Ausbildungsmarkt noch größer werden. Sie haben in sehr vielen Fällen Lernbeeinträchtigungen und zeigen z. T. Verhaltensauffälligkeiten, die dazu führen, dass eine berufliche Ausbildung nicht zustande kommt oder nicht erfolgreich beendet werden kann.

Fehlende oder schlechte Schulabschlüsse sind ebenso Problemfelder wie Lernstörungen, Sprachschwierigkeiten, Prüfungsängste und Drogenkonsum. Nicht selten sind es außerdem durch Wohn- und Familienverhältnisse hervorgerufene soziale Nachteile, die eine geregelte und störungsfreie Berufsausbildung verhindern. Jugendliche Auswanderinnen und Auswanderer haben häufig keine ausreichenden Deutschkenntnisse und müssen überdies in einem für sie fremden Lebens- und Kulturkreis Orientierung finden.

Handicaps solcher Art führen allzu oft zur Ablehnung oder zum Verzicht auf eine qualifizierte Berufsausbildung oder zum Abbruch einer Ausbildung, wenn nicht in geeigneter Form die bestehenden Nachteile abgebaut werden können.

Die häufigsten Probleme sind:

- Schwächen im Rechnen, Schreiben und Lesen,
- fehlende Vorkenntnisse, insbesondere bei theoretischen Anforderungen,
- keine Lernerfahrung, um Zusammenhänge von Theorie und Praxis zu erkennen,
- nicht ausreichendes räumliches Vorstellungsvermögen,
- Konzentrationsschwäche,
- Disziplinschwierigkeiten im betrieblichen Alltag und
- mangelhafte Bedingungen im sozialen Umfeld.

Ziele der Maßnahmen nach § 235, 240 – 246 Drittes Buch Sozialgesetzbuch (SGB III) sind es, benachteiligten Jugendlichen

- einen Zugang zu einer Berufsausbildung zu ermöglichen,
- einen erfolgreichen Ausbildungsabschluss anzubieten,
- Ausbildungsabbrüche zu vermeiden und
- einen Zugang zu qualifizierten Ausbildungsberufen zu erschließen.

Die Kosten hierfür werden von der Agentur für Arbeit übernommen.

Ausbildungsbegleitende Hilfen

Das Förderprogramm der ausbildungsbegleitenden Hilfen ist darauf ausgerichtet, die im Einzelfall erkannten Ausbildungshemmnisse rechtzeitig abzustellen. Mit dieser Zielsetzung haben sich im Ausbildungsalltag folgende Arbeitsschwerpunkte zur Unterstützung der betrieblichen Berufsausbildung herausgebildet:

- Ergänzung der betriebs- und ausbildungsüblichen Ausbildungsmaßnahmen, z. B. sozialpädagogische Betreuung zur Konfliktbewältigung im Alltag, zur Motivation und Persönlichkeitsstabilisierung,
- Stützunterrichte zum Abbau allgemeiner Bildungsdefizite und zur Vertiefung der betrieblichen und berufsschulischen Ausbildungs- und Lerninhalte und
- Vorbereitung auf Zwischen- und Abschlussprüfungen.

Ausbildung in außerbetrieblicher Form

Jugendliche mit stärkeren schulischen Defiziten oder sozialen Schwierigkeiten können weiterhin in außerbetrieblichen Einrichtungen beruflich ausgebildet werden, wenn ausbildungsbegleitende Hilfen allein nicht ausreichen, das angestrebte Ausbildungsziel zu erreichen. Das berufliche Ausbildungsprogramm, die erforderliche Ausbildungsunterstützung und die sozialpädagogische Betreuung sind während der Berufsausbildung in einer außerbetrieblichen Einrichtung gut aufeinander abgestimmt. Ein geeignetes Maßnahmenkonzept berücksichtigt die besondere Situation der Auszubildenden. Vorrangiges Ziel ist die Schaffung einer Ausbildungsatmosphäre, die es auch

lernbeeinträchtigt und sozial benachteiligt Jugendlichen ermöglicht, eine Ausbildung mit Erfolg abzuschließen. Jugendliche mit Behinderungen nehmen an einer Berufsausbildung in außerbetrieblichen Einrichtungen nur dann teil, wenn der Übergang in einen Betrieb zur Fortsetzung der Ausbildung möglich erscheint und wenn die Behinderung nicht eine Ausbildung in einem Berufsbildungswerk erfordert.

Die Ausbildungsinhalte einer außerbetrieblichen Ausbildung sind denen einer betrieblichen Ausbildung gleich. Die Berufspalette ist jedoch eingeschränkt. Es dominieren hier handwerkliche und gewerblich-technische Berufe.

Tabelle: Übersicht der Angebote

lern- oder sozial benachteiligte Jugendliche	Außerbetriebliche Ausbildung		
	Arbeitslosenselbsthilfe (ash) Gütersloh gGmbH (Seite 42)		
	FARE gGmbH Berufsbildungszentrum im Seidensticker Gewerbepark Rheda-Wiedenbrück (Seite 43)	Pro Arbeit e. V. Rheda-Wiedenbrück (Seite 43)	
	Verein BAJ e. V. Bielefeld (Seite 44)	v. Bodelschwingsche Stiftungen Bethel Stiftungsbereich proWerk Ausbildung+ Bielefeld (Seite 44)	
Auszubildende - mit Lernbeeinträchtigungen - mit sozialen Beeinträchtigungen - und denen ein Ausbildungs- abbruch droht	Ausbildungsbegleitende Hilfen (abh)		
	Arbeitslosenselbsthilfe (ash) Gütersloh gGmbH Gütersloh (Seite 45)	FARE gGmbH Fortbildungs- Akademie Reckenberg-Ems gGmbH Rheda-Wiedenbrück (Seite 45)	Pro Arbeit e.V. Rheda-Wiedenbrück (Seite 45)
	Gesellschaft für Arbeit- und Berufsförderung Bielefeld (Seite 46)	VFB Dr. Heinz Potthoff e.V. Bielefeld (Seite 46)	Intal Bildung und Beruf e.V. Halle (Seite 46)

Außerbetriebliche Ausbildung – Benachteiligtenförderung Gütersloh

Angebote	<p>Ausbildung mit weiteren pädagogischen und sozialpädagogischen Angeboten Ausbildungsdauer beträgt je nach Berufsfeld 24 bis 42 Monate</p> <p>Ausbildungsberufe:</p> <ul style="list-style-type: none"> • Anlagenmechaniker/-in • Änderungsschneider/-in • Bauten- und Objektbeschichter/-in • Bürokaufmann/-frau • Fachkraft im Gastgewerbe • Fachlagerist/-in • Fahrradmonteur/-in • Fliesen-, Platten- und Mosaikleger/-in • Friseur/-in • Hauswirtschafter/-in • Kaufmann/-frau in Einzelhandel • Koch / Köchin • Konstruktionsmechaniker/ –in • Kosmetiker/-in • Kraftfahrzeugservicemechaniker/-in • Maler/-in und Lackierer/-in (Gestaltung und Instandhaltung) • Maurer/-in • Teilezurichter/-in • Tischler/-in • Zerspanungsmechaniker/-in
Zielgruppe	lern- oder sozial benachteiligte Jugendliche
Träger	<p>Arbeitslosenselbsthilfe ash Gütersloh gGmbH</p>
Anschrift	Vollrath-Müller-Str. 3 - 13 33330 Gütersloh
Ansprechpartner*innen	Frau Wiemer
Telefon	05241 2112611
Fax	
E-Mail	gerlinde.wiemer@ash-gt.de
Internet	www.ash-gt.de

Außerbetriebliche Ausbildung – Benachteiligtenförderung Rheda-Wiedenbrück

Angebote	<p>Ausbildung mit weiteren pädagogischen und sozialpädagogischen Angeboten und praktischer Ausbildung in Kooperationsbetrieben Dauer: bis zu 3 Jahren</p> <p>Die unterstützten Berufsbereiche sind:</p> <ul style="list-style-type: none"> • Bau- und Vermessung • Dienstleistungen, Wirtschaft und Verwaltung • Elektro, IT und Computer • Gesundheit und Soziales • Naturwissenschaften • Landwirtschaft, Natur und Umwelt • Medien, Technik und Technologiefelder • Produktion und Fertigung • Verkehr und Logistik 	<p>Ausbildung mit weiteren pädagogischen und sozialpädagogischen Angeboten und praktischer Ausbildung in Kooperationsbetrieben Dauer: bis zu 3 Jahren</p> <p>Berufe aus dem gewerblich-technischen und handwerklichen Bereichen, beispielsweise:</p> <ul style="list-style-type: none"> • Bürokaufmann/-frau • Fachkraft für Lagerlogistik • Fachlagerist/-in • Zweiradmechatroniker/-in • Fahrradmonteur/-in • Hauswirtschafter/-in • Verkäufer/-in
Zielgruppe	lern- oder sozial benachteiligte Jugendliche	
Träger	<p>FARE gGmbH Berufsbildungszentrum im Seidensticker Gewerbepark</p>	<p>Pro Arbeit e. V.</p>
Anschrift	Bosfelder Weg 7 33378 Rheda-Wiedenbrück	Am Sandberg 72 33378 Rheda-Wiedenbrück
Ansprechpartner*innen	Frau Gresselmeier	Frau Keller
Telefon	05242 9030 109	05242 57997250
Fax	05242 9030 130	05242 57997109
E-Mail	Ira.gresselmeier@fare-ggmbh.de	s.keller@proarbeit.biz
Internet	www.fareggmbh.de	www.proarbeit.biz

Außerbetriebliche Ausbildung – Benachteiligtenförderung Bielefeld

Angebote	<p>Ausbildung mit weiteren pädagogischen und sozialpädagogischen Angeboten</p> <p>Dauer: bis zu 3,5 Jahren</p> <p>Berufe:</p> <ul style="list-style-type: none"> • Anlagenmechaniker/-in (Gas, Wasser, Heizung) • Bauten- und Objektbeschichter/-in • Bürokaufmann /-frau • Einzelhandelskaufmann/-frau • Koch /Köchin • Konstruktionsmechaniker/-in • Maler- und Lackierer/-in • Maßschneider/-in • Metallbauer/-in • Teilezurichter/-in • Tischler/-in 	<p>Ausbildung im Rahmen des SGB III §102, Absatz 1, mit sozialpädagogischer Begleitung und individuellem Stütz- und Förderunterricht</p> <p>Dauer 3 Jahre</p> <p>Berufe:</p> <ul style="list-style-type: none"> • Metallbearbeiter/-in • Holzbearbeiter/-in • Bau- und Metallmaler/-in • Hochbaufachwerker/ in • Hauswirtschaftshelfer/-in
Zielgruppe	lern- oder sozial benachteiligte Jugendliche	lernbehinderte junge Menschen unter 25 Jahren
Träger	Verein BAJ e. V.	v. Bodelschwingsche Stiftungen Bethel Stiftungsbereich proWerk Ausbildung+
Anschrift	August-Bebel-Str. 135 - 145 33602 Bielefeld	Eckardtsheimer Str.29 33689 Bielefeld
Ansprechpartner*innen	Frau Mölder-Ruiz	Herr Eilinghoff Herr Haus Frau Thiering-Baum
Öffnungszeiten		
Telefon	0521 96502-14	0521 144 -1606 0521 144 -6167 0521 144 -2856
Fax	0521 96502-10	0521/ 144 1940
E-Mail	info@baj-bi.de	ulrich.eilinghoff@bethel.de raoul.haus@bethel.de marlies.thiering-baum@bethel.de
Internet	www.baj-bi.de	www.ausbildungplus-bethel.de

Ausbildungsbegleitende Hilfen – Benachteiligtenförderung Gütersloh und Rheda-Wiedenbrück

Angebote	Ausbildungsbegleitende Hilfen/abH durch <ul style="list-style-type: none"> • Ergänzende Ausbildungsmaßnahmen • Sozialpädagogische Angebote • Prüfungsvorbereitung 		
Zielgruppe	Berufe: Alle Ausbildungsberufe im Einzugsbereich Gütersloh, Harsewinkel, Versmold	Berufe: Alle Ausbildungsberufe im Einzugsbereich Rheda-Wiedenbrück	Berufe: Alle Ausbildungsberufe im Einzugsbereich Rheda-Wiedenbrück
Träger	Arbeitslosenselbsthilfe ash Gütersloh gGmbH	FARE gGmbH Fortbildungs-Akademie Reckenberg-Ems gGmbH	Haus der Ausbildung Pro Arbeit e.V.
Anschrift	Vollrath-Müller-Str. 3 - 13 33330 Gütersloh	Bosfelder Weg 7 33378 Rheda-Wiedenbrück	Am Sandberg 72 33378 Rheda-Wiedenbrück
Ansprechpartner*innen	Frau Oesterwinter	Frau Gresselmeier	Frau Schütz
Öffnungszeiten	Termine nach Vereinbarung	Termine nach Vereinbarung	Termine nach Vereinbarung
Telefon	05241 9515250	05242 90 30-109	05242 57 99 7-234
Fax		05242 9030-130	Mobil: 0170 2337769
E-Mail	lydia.oesterwinter@ash-gt.de	ira.gresselmeier@fare-ggmbh.de	i.schuetz@proarbeit.biz
Internet	www.ash-gt.de	www.fare-ggmbh.de	www.proarbeit.biz

Ausbildungsbegleitende Hilfen – Benachteiligtenförderung Bielefeld - Halle – Versmold – Harsewinkel

Angebote	Ausbildungsbegleitende Hilfen/abH Abbau von Ausbildungshemmnissen durch <ul style="list-style-type: none"> • ergänzende Ausbildungsmaßnahmen • sozialpädagogische Angebote • Prüfungsvorbereitung 		
Zielgruppe	Berufe: Alle Ausbildungsberufe im Einzugsbereich Bielefeld		Berufe: Alle Ausbildungsberufe im Einzugsbereich Halle, Harsewinkel u. Versmold
	Auszubildende <ul style="list-style-type: none"> • mit Lernbeeinträchtigungen • mit sozialen Beeinträchtigungen • und denen ein Ausbildungsabbruch droht 		
Träger	Gesellschaft für Arbeit- und Berufsförderung	VFB Dr. Heinz Potthoff e.V.	Intal Bildung und Beruf e.V.
Anschrift	Kavalleriestr. 26 33602 Bielefeld	Heeper Str. 104 33607 Bielefeld	Goebenstraße 13 33790 Halle (Westf.)
Ansprechpartner*innen	Herr Lenz		Frau Werner
Öffnungszeiten	Anmeldung Mo. – Fr. 10:00 – 17:00 Uhr Termine nach Vereinbarung Mo. – Fr. 08:00 – 20:00 Uhr	Termin nach Vereinbarung	Termin nach Vereinbarung
Telefon	0521 9676027-10	0521 3293388	05201 736179
Fax	0521 9676027-27	0521 9862274	
E-Mail	herbert.lenz@gab-bildung.de	info@vfb-dr-heinz-potthoff.de	ulrike.werner@intal.de
Internet	www.gab-bielefeld.de	www.vfb-dr-heinz-potthoff.de/	www.intal.de

7 Berufliche Rehabilitation für junge Menschen mit Behinderungen

Förderung der Teilhabe junger Menschen mit Behinderungen am Arbeitsleben

Ziele

Ziel der Förderung der Teilhabe junger Menschen mit Behinderungen am Arbeitsleben ist es, körperlich, geistig und seelisch behinderte Menschen (einschließlich lernbehinderter Menschen) möglichst vollständig und dauerhaft in Arbeit und Beruf und damit in die Gesellschaft einzugliedern.

Für Jugendliche mit Behinderungen ist eine an ihren Fähigkeiten und Interessen orientierte Berufsentscheidung von besonderer Bedeutung, weil die Korrektur einer möglichen Fehlentscheidung ungleich schwieriger ist als bei Nichtbehinderten. Entsprechend gründlich muss die Berufsentscheidung durch die Rehaberaterinnen und Rehaberater mit den Jugendlichen und ihren Eltern vorbereitet werden.

Den Anforderungen des Arbeitslebens können Jugendliche mit Behinderungen nur dann gerecht werden, wenn ihre beruflichen Qualifikationen auf dem angemessenen Niveau erfolgen und das Leistungspotential der Menschen mit Behinderungen individuell erschlossen wird.

Die umfangreiche Palette der berufsfördernden Bildungsmaßnahmen der Agentur für Arbeit Bielefeld verdeutlicht die Zielvorgabe, Ersteingliederung möglichst frühzeitig, individuell und prozessual angelegt zu verwirklichen.

Die Teilhabe am Arbeitsleben soll darum nach Möglichkeit auf dem Wege einer staatlich anerkannten Berufsausbildung erfolgen. Dabei können im Einzelfall unter Berücksichtigung der besonderen Verhältnisse Sonderregelungen für Menschen mit Behinderungen - § 66 Berufsbildungsgesetz / § 42k Handwerksordnung - zur Anwendung gelangen. Diese eigens für Menschen mit Behinderungen entwickelten Ausbildungsberufe lassen bei vorhandener und auch sich entwickelnder Leistungsfähigkeit die Durchlässigkeit zum Vollberuf nach § 25 des Berufsbildungsgesetzes oder § 25 der Handwerksordnung zu.

Für einen Teil der Menschen mit Behinderungen kommt eine Ausbildung nicht in Frage. Sie münden daher direkt oder nach Teilnahme an berufsvorbereitenden Bildungsmaßnahmen in eine Arbeitsstelle ein.

Zusätzlich zu den genannten berufsvorbereitenden Bildungsmaßnahmen, ausbildungsbegleitenden Hilfen und überbetrieblichen Ausbildungen stehen für Jugendliche mit Behinderungen weitere Angebote zur Verfügung:

Eignungsabklärung, Arbeitserprobung, Berufsfindung

Jugendliche, bei denen im Verlauf des Beratungsverfahrens eine Behinderung erkannt wird, können mit ihrem Einverständnis auf Veranlassung des Reha-Teams in geeignete vorbereitende Maßnahmen aufgenommen werden. Dieses können Maßnahmen der Eignungsabklärung und Arbeitserprobung sowie blindentechnische und vergleichbare Grundausbildungen sein. Durchgeführt werden diese berufsvorbereitenden Bildungsmaßnahmen unter anderem in Berufsbildungswerken.

Ziele sind:

- im zeitlich begrenzten Rahmen Vorschläge für Berufe oder berufliche Tätigkeiten zu erarbeiten, für die der Jugendliche mit Behinderungen geeignet ist und die von ihm akzeptiert werden,
- herauszufinden, ob und unter welchen Rahmenbedingungen ein bereits feststehender Berufswunsch realisiert werden kann und
- spezielle Kenntnisse und Fertigkeiten blinden und hochgradig sehbehinderten jungen Menschen sowie jungen Menschen mit Hörschädigungen als Grundvoraussetzung für die Teilnahme an einer berufsfördernden Bildungsmaßnahme oder Aufnahme einer Berufstätigkeit zu vermitteln.

Außerbetriebliche Ausbildung –für Jugendliche mit Behinderungen

Angebote	<p>Ausbildung für Menschen mit Behinderungen mit Förderbedarf nach § 117 SGB III Ausbildung mit weiteren pädagogischen und sozialpädagogischen Angeboten</p> <p>Ausbildungsdauer: 36 Monate</p> <p>Ausbildungsberufe:</p> <ul style="list-style-type: none">• Holzbearbeiter/-in• Metallwerker/-in• Hauswirtschaftshelfer/-in
Zielgruppe	Jugendliche mit Lernbehinderungen
Träger	Arbeitslosenhilfe ash Gütersloh gGmbH
Anschrift	Vollrath-Müller-Str. 3 - 13 33330 Gütersloh
Ansprechpartner*innen	Agentur für Arbeit Bielefeld Dienststelle Gütersloh Reha Beratung

8 Angebote in den Werkstätten für junge Menschen mit Behinderungen

Für junge Menschen mit Behinderungen, die trotz aller Hilfen wegen Art und Schwere ihrer Behinderung nicht, noch nicht oder noch nicht wieder auf dem allgemeinen Arbeitsmarkt beschäftigt werden können, bieten die Werkstätten für Menschen mit Behinderungen eine angemessene berufliche Bildung und eine Beschäftigung zu einem ihrer Leistung angemessenen Arbeitsentgelt. Darüber hinaus ermöglichen sie den Menschen mit Behinderungen, ihre Leistungs- und Erwerbsfähigkeit zu erhalten, zu entwickeln, zu erhöhen oder wiederzugewinnen und ihre Persönlichkeit weiterzuentwickeln.

Die Werkstätten für Menschen mit Behinderungen fördern auch den Übergang geeigneter Personen auf den allgemeinen Arbeitsmarkt.

Die Agentur für Arbeit fördert im Rahmen ihrer Zuständigkeit das Eingangsverfahren und Maßnahmen im Berufsbildungsbereich der Werkstätten für Menschen mit Behinderungen.

Im **Eingangsverfahren** wird festgestellt, ob die Werkstatt die geeignete Einrichtung für die Teilhabe des Menschen mit Behinderung am Arbeitsleben ist und welche Bereiche der Werkstatt - Berufsbildungsbereich oder Arbeitsbereich - für den jungen Menschen in Betracht kommen.

Der **Berufsbildungsbereich** dient dazu, die Leistungs- und Erwerbsfähigkeit des Menschen mit Behinderung so weit wie möglich zu entwickeln, zu verbessern oder wiederherzustellen. Dazu gehören auch die Weiterentwicklung der Persönlichkeit sowie das lebenspraktische Training.

Im **Arbeitsbereich** einer Werkstatt für Menschen mit Behinderung erhalten diese die Möglichkeit einer Beschäftigung, die wegen Art oder Schwere der Behinderung nicht, noch nicht oder noch nicht wieder auf dem allgemeinen Arbeitsmarkt tätig werden können und die in der Lage sind, wenigstens ein Mindestmaß an wirtschaftlich verwertbarer Arbeitsleistung zu erbringen.

Tabelle: Übersicht der Angebote

	Werkstätten für Menschen mit Behinderungen
Junge Erwachsene mit Behinderungen, die den Anforderungen des Arbeitsmarktes nicht, noch nicht oder noch nicht wieder gewachsen sind.	wertkreis Gütersloh gGmbH Gütersloh (Seite 52)
	Werkhaus GmbH Bielefelder Werkstätten Bielefeld (Seite 53)
	v. Bodelschwingsche Stiftungen Bethel proWerk Beratung, Bildung, Integration Berufliche Bildung (Seite 53)
Junge Erwachsene mit einer geistigen Behinderung: Schule: 16 - 18 Jahre, Berufsbildungsbereich: ab 18 Jahre	wertkreis Gütersloh gGmbH Berufliche Bildung Gütersloh (Seite 52)

Werkstätten für Menschen mit Behinderungen Gütersloh

Angebote	<p>wertkreis Gütersloh gGmbH</p> <p>Eingangsverfahren: 1 - 3 Monate</p> <p>Berufsbildungsbereich (1 - 2 Jahre)</p> <p>Berufsfelder:</p> <ul style="list-style-type: none"> • Allg. Dienstleistungen • Garten- und Landschaftsbau • Gemüseanbau • Lebensmittelverarbeitung • Hauswirtschaft / Wäscherei / Hotel / Catering • Holzbearbeitung • Metallbearbeitung • Montage / Verpackung • Elektromontage • Baugruppenfertigung • Logistik • IT- und Büro / Druckerei • Qualifizierung Alltagshelfer • Qualifizierung Gewerbehelfer 	<p>Kooperationsmodell des Berufsbildungsbereiches der Werkstatt wertkreis Gütersloh gGmbH und der Förderschule des Kreises Gütersloh (Schwerpunkt Geistige Entwicklung, Sek II)</p>
Zielgruppe	Jugendliche und Erwachsene mit Behinderungen, die den Anforderungen des Arbeitsmarktes nicht, noch nicht oder noch nicht wieder gewachsen sind.	Junge Erwachsene mit einer geistigen Behinderung (Schule: 16 - 18 Jahre, Berufsbildungsbereich: ab 18 Jahre)
Träger	wertkreis Gütersloh gGmbH Berufliche Bildung	wertkreis Gütersloh gGmbH Berufliche Bildung im Förderzentrum zur individuellen Lebensgestaltung und Berufsbildung
Anschrift	Auf'm Kampe 10 33334 Gütersloh	Auf'm Kampe 10 33334 Gütersloh
Ansprechpartner*innen	<u>Leitung:</u> Herr Rötgers <u>Aufnahmebereich:</u> Frau Lübbert / Herr Schneider (05241-9505 -177 und 178)	<u>Schule:</u> Herr Hagemann <u>Berufsbildungsbereich:</u> Herr Rötgers
Öffnungszeiten	Mo. - Do. 08:00 - 16:00 Uhr Fr. 08:00 - 14:30 Uhr	<u>Schule:</u> Mo. - Do. 08:00 - 14:45 Uhr Fr. 08:00 - 12:15 Uhr <u>Berufsbildungsbereich:</u> Mo.- Do. 08:00 - 16:00 Uhr, Fr. 08:00 - 14:30 Uhr
Telefon	05241 2115-300	<u>Schule:</u> 05241 2115-100 <u>Berufsbildungsbereich:</u> 05241 2115-300
Fax	05241 2115-399	<u>Schule:</u> 05241 2115-199 <u>Berufsbildungsbereich:</u> 05241 2115-399
E-Mail	ulrich.roetgers@kreis-guetersloh.de	ulrich.roetgers@kreis-guetersloh.de
Internet	www.wertkreis-gt.de	www.filb-gt.de www.wertkreis-gt.de

Werkstätten für Menschen mit Behinderungen Bielefeld

Angebote	<p>Werkstatt für junge Menschen</p> <p>Berufsbildungsbereich</p> <ul style="list-style-type: none"> • Eingangsverfahren 1 - 3 Monate • Berufsbildungsmaßnahme 1 - 2 Jahre <p>Berufsfelder/ Qualifizierungsangebote:</p> <ul style="list-style-type: none"> • Allgemeine Dienstleistungen • (Cafeteria, Kiosk, Gastronomie, Pforte/ Empfang, Hauswirtschaft) • Alltagshelfer • Bürodienstleistungen • Holzverarbeitung • Metallverarbeitung • Industriemontage und Verpackung • Garten- und Landschaftsbau • KFZ Service / Waschanlage • Druckerei/ Versand • Textil • Kunstgewerbe • Stuhlflechtere • Buchbinderei 	<p>Werkstatt für Menschen mit Behinderungen</p> <p>Berufsbildungsbereich:</p> <p>Eingangsverfahren: 1 – 3 Monate (im Einzelfall zu prüfen)</p> <p>Berufsfelder:</p> <ul style="list-style-type: none"> • allg. Dienstleistungen • Konfektionierung • Montage / Verpackung • Holzbe- u. -verarbeitung • Kunststoffbe- u. -verarbeitung • Metallbe- u. -verarbeitung • Elektromontage • Recycling / Fraktionierung • Druckerei • Hauswirtschaft • Wäscherei • etc.
Zielgruppe	<p>Junge Erwachsene und Lebensältere mit Behinderungen, die den Anforderungen des Arbeitsmarktes nicht, noch nicht wieder gewachsen sind.</p>	<p>Jugendliche und Erwachsene mit Behinderungen, die den Anforderungen des Arbeitsmarktes nicht, noch nicht oder noch nicht wieder gewachsen sind.</p>
Träger	<p>Stiftung Bethel proWerk Beratung, Bildung, Integration Berufliche Bildung</p>	<p>Werkhaus GmbH Bielefelder Werkstätten</p>
Anschrift	<p>Bildungszentrum Schopf Brokstr. 72a 33605 Bielefeld</p> <p>Bildungszentrum Julia v. Bodelschwingh Quellenhofweg 13 33617 Bielefeld</p>	<p>Am Möllerstift 22 33647 Bielefeld</p>
Ansprechpartner*innen	<p>Herr Marske Frau Helle</p>	<p>Herr Siewert Herr Neitzel</p>
Öffnungszeiten	<p>Mo. - Do. 08:00 – 15:45 Uhr Fr. 08:00 – 14:45 Uhr</p>	<p>Mo. – Do. 07:30 – 16:00 Uhr Fr. 07:30 – 14:30 Uhr</p>
Telefon	<p><u>Bildungszentrum Schopf</u> 0521 144 2727 0151 16125648 (Ltg) Herr Marske <u>Bildungszentrum Julia v. Bodelschwingh</u> 0521 144 2197 (Ltg) Frau Helle</p>	<p>0521 447080</p>
Fax		<p>0521 44708-32</p>
E-Mail	<p>andreas.marske@bethel.de ursula.helle@bethel.de</p>	<p>info@werkhaus-bielefeld.de</p>
Internet	<p>www.prowerk-bethel.de</p>	<p>www.werkhaus-bielefeld.de</p>

9 Weitere Förderangebote aus verschiedenen Programmen

Tabelle: Übersicht der Angebote

Ausbildungswillige und -fähige Schüler*innen	Verbundausbildung
	Fortbildungs-Akademie Reckenberg-Ems gGmbH FARE gGmbH (Seite 55)
	BANG Gütersloh gpdM mbH (Seite 55)
Jugendliche zwischen dem 14. und 21. Lebensjahr, die gefährdet sind, sich den Bildungsangeboten zu entziehen	Jugendwerkstatt Gütersloh
	Fortbildungs-Akademie Reckenberg-Ems FARE gGmbH (Seite 56)
Jugendliche zwischen dem 13. und 16. Lebensjahr, die gefährdet sind, sich den Bildungsangeboten zu entziehen	Jugendwerkstatt „Kultur“
	Fortbildungs-Akademie Reckenberg-Ems FARE gGmbH (Seite 56)
Junge ALG II Empfänger*innen Heranführung und Eingliederung in Ausbildung und Beschäftigung	Sprungbrett
	Arbeitslosenselbsthilfe ash Gütersloh gGmbH. (Seite 57)
	Fortbildungs-Akademie Reckenberg-Ems FARE gGmbH (Seite 57)
	INTAL Bildung und Beruf gGmbH, Halle (Seite 57)
	Aktivierungshilfen
	Arbeitslosenselbsthilfe ash Gütersloh gGmbH. (Seite 58)

Weitere Förderprogramme

Ausbildung im Verbund

Angebote	<p>Verbundausbildung im Kreis Gütersloh</p> <p>Mit der Verbundausbildung sollen zusätzliche Ausbildungsplätze im Kreis Gütersloh geschaffen werden. Mehrere Betriebe schließen sich zusammen und bilden gemeinsam aus. Die FARE koordiniert die Verbünde, stellt die Auszubildenden als "Leitbetrieb" bei sich ein und übernimmt sämtliche verwaltungstechnischen Aufgaben.</p>	<p>BANG Gütersloh e.V. "Berufliches Ausbildungsnetzwerk im Gewerbebereich"</p> <p>Ausbildungsnetzwerk für industrielle Metallberufe /Verbundpartner für Unternehmen</p> <ul style="list-style-type: none"> • Industriemechaniker*in • Werkzeugmechaniker*in • Zerspanungsmechaniker*in • Konstruktionsmechaniker*in • Maschinen- und Anlagenführer*in • Fachkraft für Metalltechnik • Feinwerkmechaniker*in • Stanz- und Umformmechaniker*in • Elektroniker*in für Automatisierungstechnik • Elektroniker*in für Betriebstechnik • Mechatroniker*in • Verfahrensmechaniker*in KuK • Technische/r Produktdesigner*in • Industriekaufleute
Zielgruppe	<p>Betriebe jeder Größe und Branche, die erstmalig oder zusätzlich ausbilden sowie junge Menschen unter 25 Jahren</p>	<p>Ausbildungswillige und -fähige Schüler*innen</p> <p>Unternehmen mit Unterstützungsbedarf bei der Ausbildung</p>
Träger	<p>Fortbildungs-Akademie Reckenberg-Ems gGmbH</p> <p>FARE gGmbH</p>	<p>BANG Gütersloh e. V c/o gpdm mbH Gesellschaft für Projektierungs- und Dienstleistungsmanagement mbH</p>
Anschrift	<p>Kirchplatz 2 33378 Rheda-Wiedenbrück</p>	<p>Papendiek 1 - 5, 33415 Verl Kaiserstraße 10, 33790 Halle (Westf.)</p>
Ansprechpartner*innen	<p>Herr Wedeking</p>	<p>Für Jugendliche: Frau Emily Pollmeier Frau Nicole Weigandt Für interessierte Unternehmen: Frau Ingvild Splietker</p>
Öffnungszeiten		<p>Mo. - Do. 07:30 - 16:00 Uhr Fr. 07:30 - 14:00 Uhr</p>
Telefon	<p>05242 9030-312</p>	<p>05246 7008682 (Pollmeier) 05246 7008688 (Weigandt) 05246 700 86 80 (Splietker)</p>
Fax	<p>05242 9030 350</p>	<p>05246 7008686</p>
E-Mail	<p>dominik.wedeking@fare-ggmbh.de</p>	<p>epollmeier@gpdm.de nweigandt@gpdm.de isplietker@gpdm.de</p>
Internet	<p>www.fareggmbh.de</p>	<p>www.bang-netzwerke.de</p>

Weitere Förderprogramme Jugendwerkstatt

Angebote	Jugendwerkstatt Gütersloh	Jugendwerkstatt „KULTUR“ Rheda-Wiedenbrück
	<p>Die Jugendwerkstatt ist ein schul- und berufsbezogenes Angebot der Jugendsozialarbeit. Diese Jugendhilfemaßnahme ist im Landesjugendplan verankert und basiert auf den § 13 SGB VIII</p> <p>Stabilisierung der Persönlichkeit, Integration in Bildung, Ausbildung und Beschäftigung</p>	<p>Die Jugendwerkstatt „KULTUR“ ist ein schulbezogenes Angebot der Jugendsozialarbeit. Diese Jugendhilfemaßnahme ist im Landesjugendplan verankert und basiert auf dem §13 SGB VIII.</p> <p>Ziele: Grundstabilisierung der Persönlichkeit Rückführung ins Bildungssystem (Schule) Perspektiventwicklung</p> <p>Durch Beratungsgespräche, kulturell-künstlerische Angebote wie Theater, Kulissenbau, Musik sowie Vermittlung lebenspraktischer Angebote wie Kochen und Nähen sowie Schulunterricht in den Basisfächern, sollen die Jugendlichen einen Zugang zum kreativen Lernen mit Herz, Hirn und Hand erhalten.</p>
Zielgruppe	Jugendliche zwischen dem 14. und 21. Lebensjahr, die gefährdet sind, sich den Bildungsangeboten zu entziehen	Schüler zwischen dem 13. Und 16. Lebensjahr, die mit dem Regelsystem Schule Schwierigkeiten haben
Träger	Fortbildungs-Akademie Reckenberg-Ems gGmbH	Fortbildungs-Akademie Reckenberg-Ems gGmbH FARE gGmbH
Anschrift	Unter den Ulmen 71 -73 33330 Gütersloh	Bosfelder Weg 7 33378 Rheda-Wiedenbrück
Ansprechpartner*innen	Herr Strakeljahn Frau Kruse	Markus Kasper
Telefon	05242 9030 – 701 o. 705	05242 9030-601
Fax	05241 531174	05242 9030-550
E-Mail	kai.strakeljahn@fare-ggmbh.de helma.kruse@fare-ggmbh.de	markus.kasper@fare-ggmbh.de
Internet	www.fareggmbh.de	www.fareggmbh.de

Weitere Förderprogramme Sprungbrett

Angebote	<p>Sprungbrett</p> <p>Heranführung und Eingliederung der Teilnehmer*innen in das Ausbildungs- und Beschäftigungssystem mit einer Präsenzzeit von bis zu 30 Std./Woche und täglicher Mittagsmahlzeit. Ziele und Inhalte sind u. a.:</p> <ul style="list-style-type: none"> • Beseitigung oder Reduzierung schwerwiegender Integrationshemmnisse • Stabilisierung der persönlichen Situation • Auf- und Ausbau personaler und sozialer Ressourcen • Aufbau einer Tagesstruktur • Training lebenspraktischer Fähigkeiten • Sensibilisierung und Motivation für eine gesundheitsbewusste Lebensführung • Erarbeitung einer Perspektive für die berufliche Teilhabe und einer Integrationsstrategie und Motivierung zur aktiven Umsetzung <p>Junge ALG II Empfänger*innen, die die allgemeine Schulpflicht erfüllt haben, vielfältige und schwerwiegende Hemmnisse insbesondere im Bereich Motivation, Schlüsselqualifikationen und sozialer Kompetenzen aufweisen und über keine berufliche Erstausbildung verfügen.</p>		
Zielgruppe	Junge ALG II Empfänger*innen nach Erfüllung der allgemeinen Schulpflicht		
Träger	<p>Arbeitslosenselbsthilfe (ash) Gütersloh gGmbH</p>	<p>FARE Fortbildungs-Akademie Reckenberg-Ems gGmbH</p>	<p>INTAL Bildung und Beruf gGmbH</p>
Anschrift	Klinikgelände des LWL Haus 11 Buxelstr. 50 33334 Gütersloh	Bosfelder Weg 7, 33378 Rheda-Wiedenbrück	Hesselner Str. 27 33790 Halle (Westf.)
Ansprechpartner*innen	Frau Görner	Frau Steden	Frau Dimitsa-Deschner
Öffnungszeiten	Termin nach Vereinbarung	Termin nach Vereinbarung	Termin nach Vereinbarung
Telefon	05241 9515236	05242 - 9030408	05201 - 9719624 01575-8911369
Fax			
E-Mail	heike.goerner@ash-gt.de	katharina.steden@fare-ggmbh.de	annetta.dimitsa-deschner@intal.de
Internet	www.ash-gt.de	www.fareggmbh.de	www.intal.de

Weitere Förderprogramme Aktivierungshilfen

Angebote	<p>Aktivierungshilfen</p> <p>Motivation, Heranführung und Eingliederung in das Ausbildungs- und Beschäftigungssystem sowie an berufsvorbereitenden Maßnahmen.</p>
Zielgruppe	<p>Jugendliche bzw. junge Erwachsene, welche die allgemeine Schulpflicht erfüllt haben, vielfältige und schwerwiegende Hemmnisse, insbesondere im Bereich der Motivation, Schlüsselqualifikationen und soziale Kompetenzen aufweisen und über keine berufliche Erstausbildung verfügen.</p>
Träger	<p>Arbeitslosenselbsthilfe (ash) Gütersloh gGmbH</p>
Anschrift	<p>Buxelstr. 50 / Haus 11 33334 Gütersloh</p>
Ansprechpartner*innen	<p>Frau Schulz</p>
Öffnungszeiten	<p>Termin nach Vereinbarung</p>
Telefon	<p>05241 5051840</p>
E-Mail	<p>tanja.schulz@ash-gt.de</p>
Internet	<p>www.ash-gt.de</p>